ORSZÁGPROFIL



AMERIKAI EGYESÜLT ÁLLAMOK 2026

MAGYAR KERESKEDELMI ÉS IPARKAMARA

I. ALAPADATOK

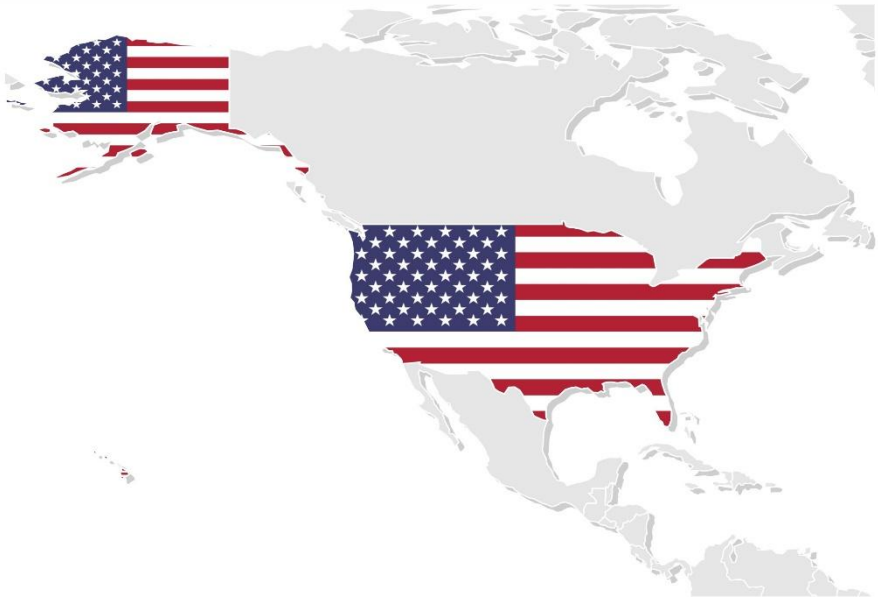

államforma	szövetségi köztársaság, prezidenciális rendszer (50 tagállam és Washington D.C.)
főváros	Washington, D.C.
terület	9 833 517 km2
népesség	343 500 000 fő (2026)
vallás	kereszténység, vallástalan
pénznem	USA-dollár (USD)
időzóna	GMT - 5 óra – GMT - 10 óra
országhívószám	+ 1
tagság nemzetközi szervezetekben	ENSZ, WTO, IMF, OECD, NATO, G7, G20, APEC, USMCA
GDP	30 770 milliárd USD (2025)
GDP/fő	90 027,0 USD (2025)
GDP éves növekedés	2,1% (2025)
inflációs ráta	3,4% (2026. július)
munkanélküliségi ráta	4,2% (2025)

Forrás: https://countryeconomy.com/countries/usa
https://data.worldbank.org/country/united-states
https://www.timeanddate.com/time/zone/usa
https://www.bls.gov/

II. AZ EGYESÜLT ÁLLAMOK GAZDASÁGI HELYZETE

1. A külkereskedelem fő jellemzői

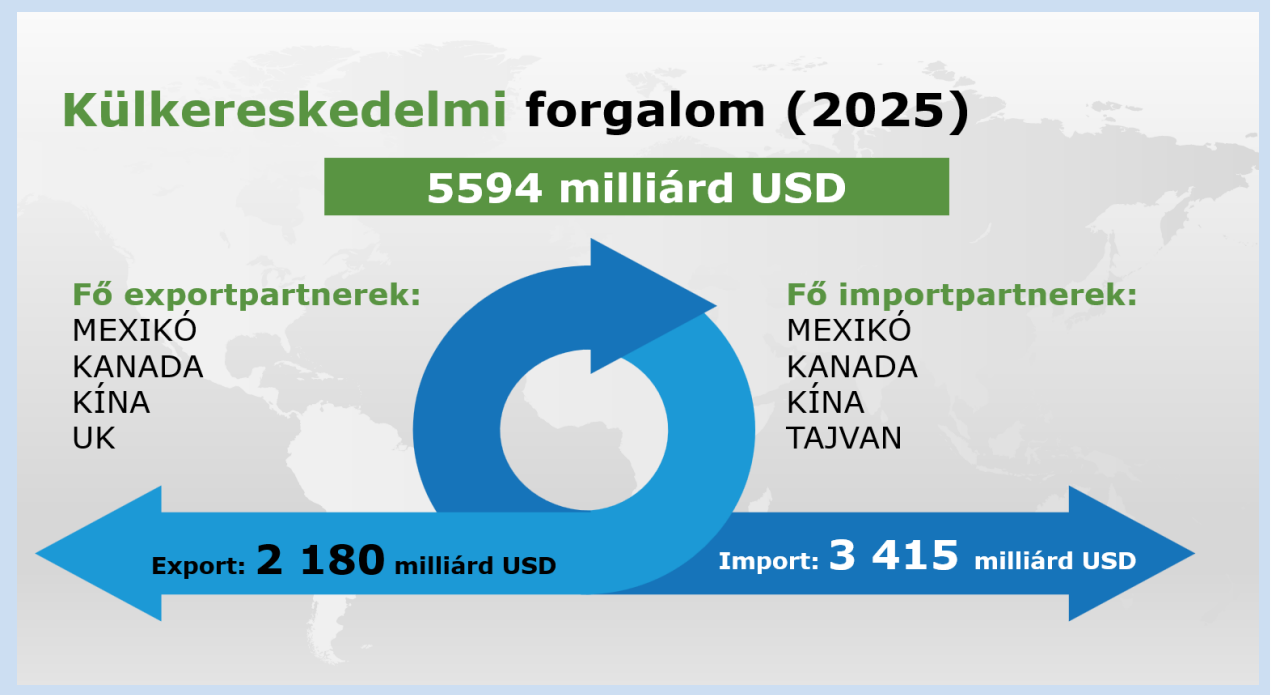

Forrás: https://www.census.gov/foreign-trade/balance/c0015.html
https://www.census.gov/foreign-trade/statistics/highlights/topyr.html
https://tradingeconomics.com/united-states/exports-by-country

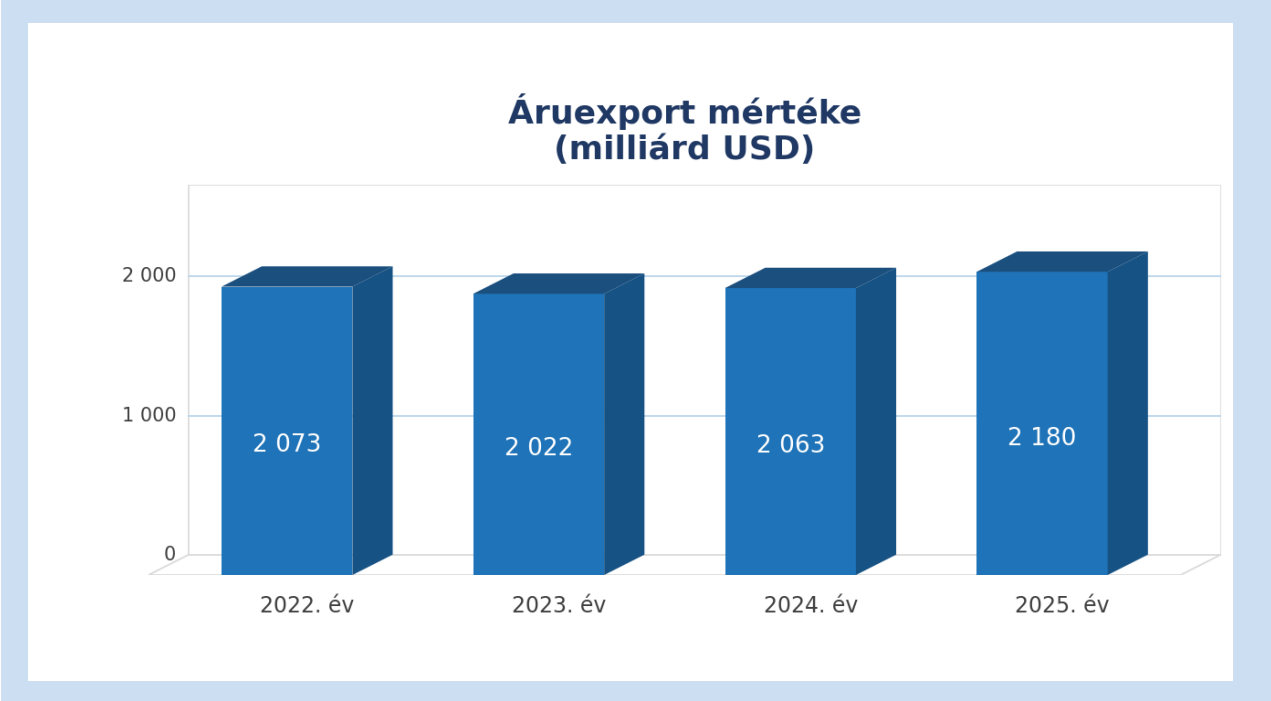

Forrás: https://www.census.gov/foreign-trade/statistics/historical/goods.pdf

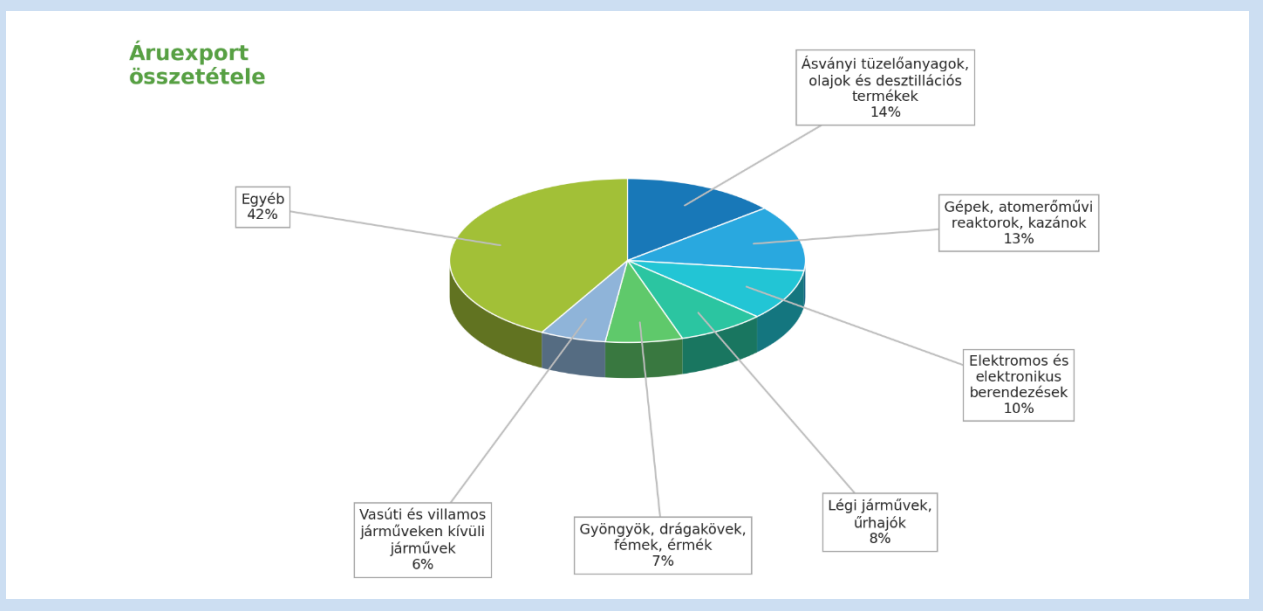

Forrás: https://tradingeconomics.com/united-states/exports-by-category

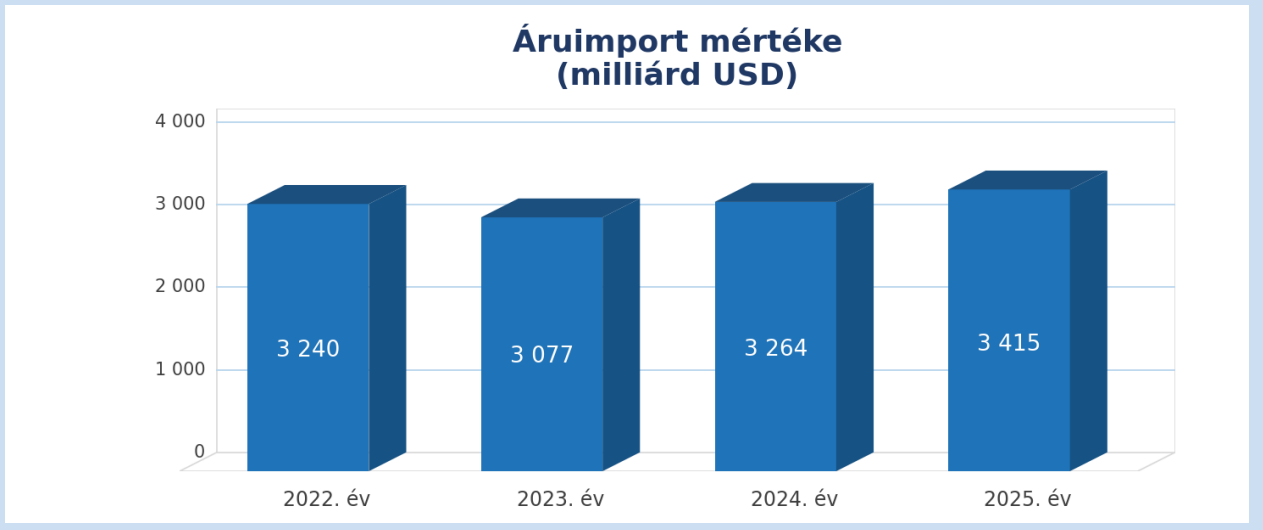

Forrás: https://www.census.gov/foreign-trade/balance/c0015.html

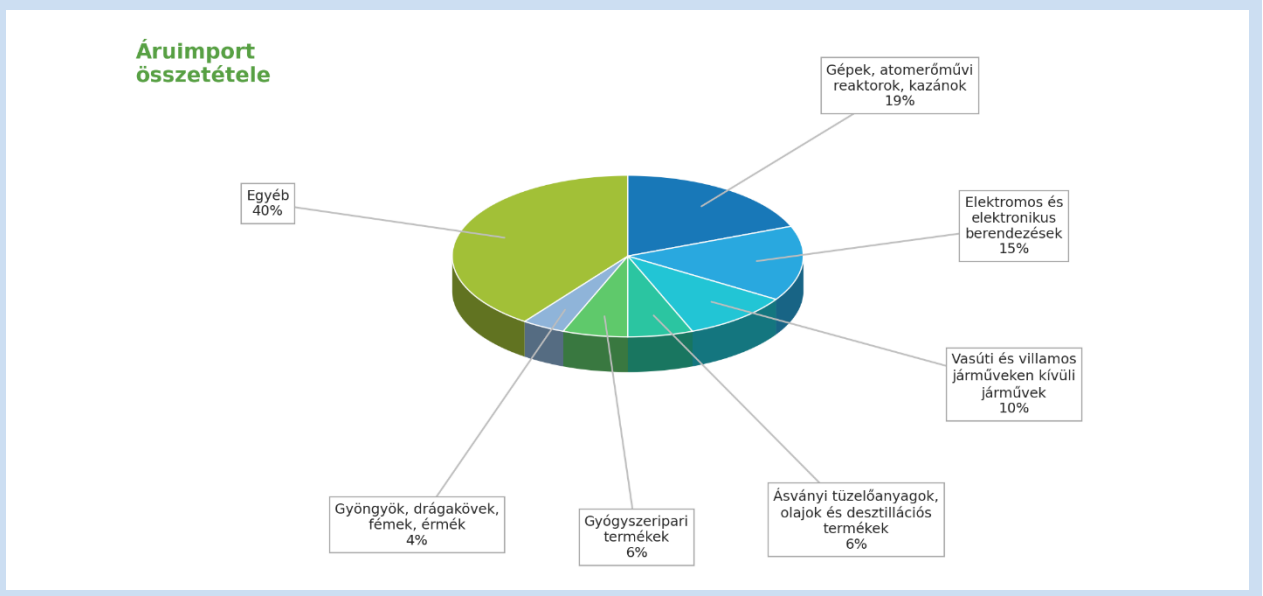

Forrás: https://tradingeconomics.com/united-states/imports-by-category

2. Húzóágazatok

- infokommunikáció, szoftverfejlesztés, mesterséges intelligencia és félvezetőipar – Kalifornia, Texas, Washington, Arizona, New York, Ohio, Idaho, Oregon
- adatközponti és MI-infrastruktúra – Virginia, Texas, Louisiana, Mississippi, Arizona, Ohio, Pennsylvania
- energiaipar (kőolaj, földgáz, LNG) – Texas, Louisiana, Új-Mexikó, Pennsylvania, Észak-Dakota, Oklahoma, Alaszka
- megújuló energia, energiatárolás és nukleáris technológia – Iowa, Kansas, Oklahoma, Kalifornia, Nevada, Georgia, Tennessee, Wyoming
- járműipar és akkumulátorgyártás – Michigan, Georgia, Tennessee, Dél-Karolina, Alabama, Kentucky, Ohio, Indiana, Texas
- repülőgép-, űr- és védelmi ipar – Washington, Kalifornia, Texas, Florida, Alabama, Connecticut, Kansas, Missouri, Arizona
- gyógyszeripar, biotechnológia, élettudományok és orvostechnika – Észak-Karolina, Massachusetts, Kalifornia, New Jersey, Pennsylvania, Indiana, Minnesota, Maryland
- pénzügyi szolgáltatások – New York, Illinois, Texas, Észak-Karolina, Massachusetts, Florida
- mezőgazdaság és élelmiszeripar – Kalifornia, Iowa, Nebraska, Kansas, Texas, Illinois, Minnesota
- vegyipar és petrolkémia – Texas, Louisiana, Pennsylvania, Nyugat-Virginia, New Jersey, Michigan
- logisztika és kikötők – Kalifornia, New York/New Jersey, Georgia, Texas, Virginia, Dél-Karolina, Illinois, Tennessee
- kritikus nyersanyagok és bányászat – Nevada, Kalifornia, Texas, Arizona, Utah, Wyoming, Minnesota

Forrás: https://www.bea.gov/data/gdp/gdp-state ; https://www.semiconductors.org/chip-supply-chain-investments/ ; https://www.eia.gov/

III. KÉTOLDALÚ GAZDASÁGI KAPCSOLATOK MAGYARORSZÁGGAL

1. Kereskedelmi mutatók

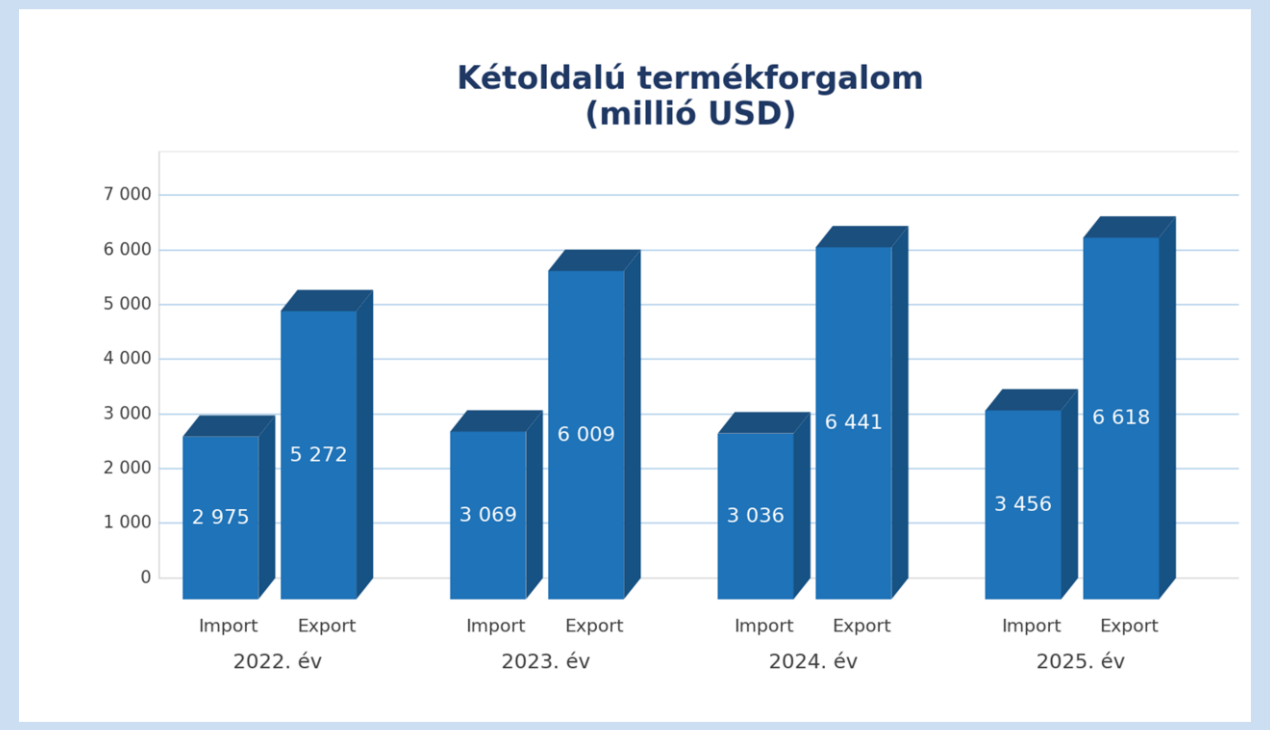

Forrás: KSH Statinfo – Feladó/rendeltetési országonkénti termékadatok SITC szerint (https://statinfo.ksh.hu/Statinfo/)

Magyarországról az Egyesült Államokba irányuló áruexport

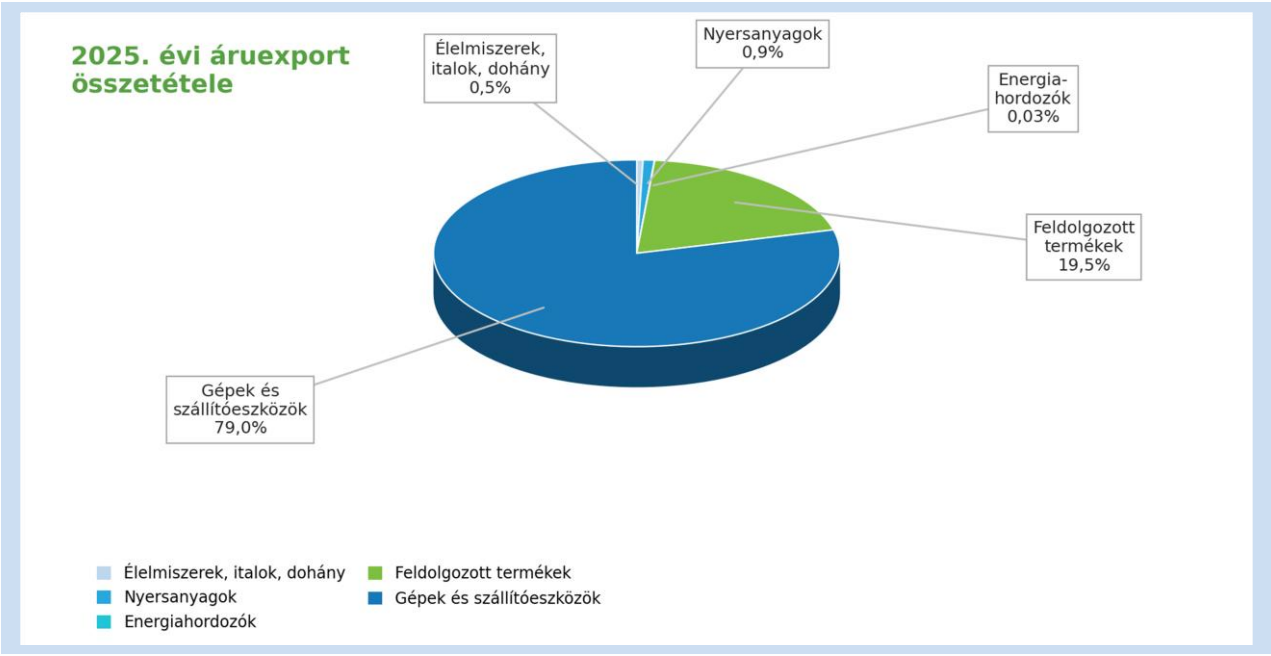

Forrás: KSH Statinfo – Feladó/rendeltetési országonkénti termékadatok SITC szerint (https://statinfo.ksh.hu/Statinfo/)

Magyarország áruimportja az Egyesült Államokból

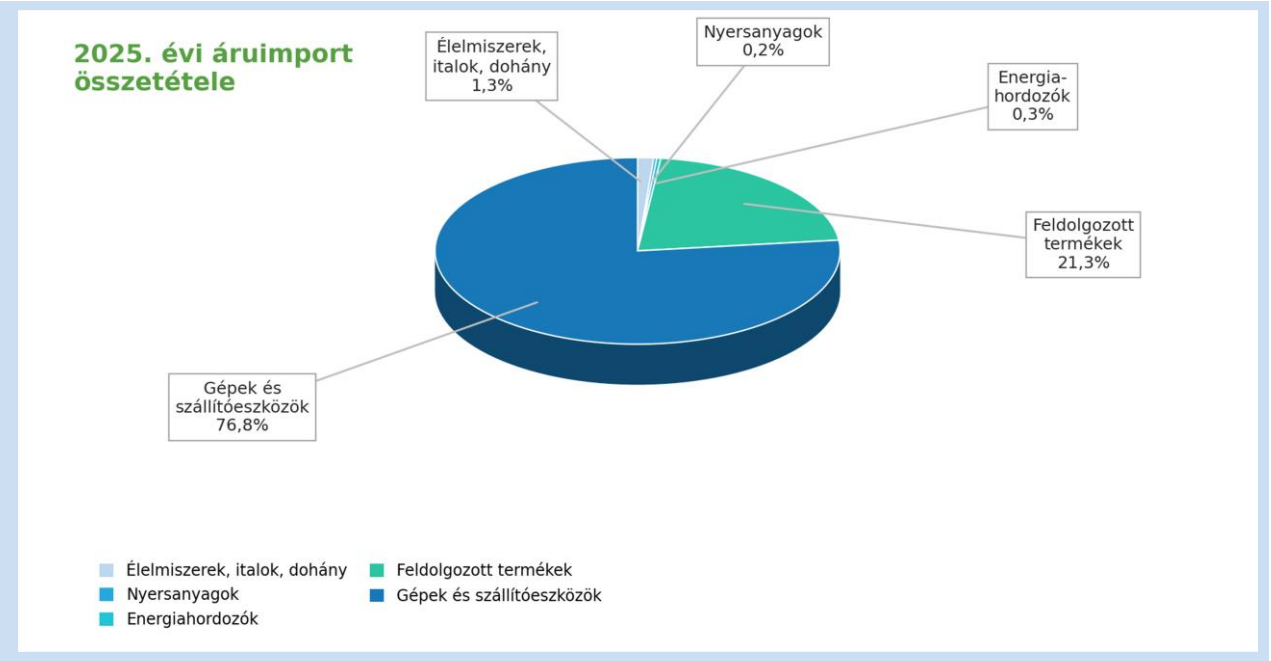

Forrás: KSH Statinfo – Feladó/rendeltetési országonkénti termékadatok SITC szerint (https://statinfo.ksh.hu/Statinfo/)

2. Magyar cégek számára üzleti lehetőségek

- infokommunikációs technológiák, szoftverfejlesztés és mérnöki szolgáltatások – Texas, Florida, Georgia, Észak-Karolina, Utah, Arizona
- adatközponti és energetikai berendezések (transzformátor, kapcsolóberendezés, kábel, hűtés, energiatárolás) – Texas, Virginia, Louisiana, Ohio, Arizona, Pennsylvania
- járműipari beszállítói tevékenység (Tier-2, Tier-3) – Dél-Karolina, Alabama, Georgia, Tennessee, Kentucky, Michigan, Ohio
- félvezetőgyárak beszállítói lánca (tisztatér-technológia, precíziós megmunkálás, automatizálás, méréstechnika) – Arizona, Texas, New York, Ohio, Idaho, Oregon
- gyógyszeripari, biotechnológiai és orvostechnikai beszállítás – Észak-Karolina, Indiana, New Jersey, Pennsylvania, Massachusetts, Minnesota
- élelmiszeripar és prémium fogyasztási cikkek – New York, New Jersey, Illinois, Florida, Kalifornia, Texas
- védelmi és biztonságtechnikai résterületek – Alabama, Virginia, Connecticut, Florida, Ohio
- agrártechnológia és élelmiszeripari gépgyártás – Iowa, Illinois, Nebraska, Kansas, Kalifornia, TexaS

Forrás: https://www.trade.gov/selectusa ; https://hepa.hu/

IV. ÜZLETFEJLESZTÉS

1. EXIM országkockázati besorolás

Az EXIM hatályos országkockázati besorolása és a biztosíthatósági szabályok szerint az Amerikai Egyesült Államok az 1-es országkockázati kategóriába esik.

Forrás: Országkockázatok - EXIM

2. Kereskedelemfejlesztési és befektetésösztönzési szervezetek

U.S. Chamber of Commerce – Amerikai Kereskedelmi Kamara
U.S. Commercial Service – Amerikai Kereskedelmi Kirendeltségi Szolgálat
SelectUSA – Befektetésösztönző Program
Export-Import Bank of the United States (EXIM) – Amerikai Exporthitel Ügynökség
U.S. Small Business Administration (SBA) – Kisvállalkozás-fejlesztési Hivatal
National Association of Manufacturers (NAM) – Amerikai Gyáriparosok Szövetsége
AmCham Hungary – Amerikai Kereskedelmi Kamara Magyarországon
U.S.-Hungary Business Council (USHBC)

3. A relációban működő regionális bizottság

Észak-Amerika Regionális Bizottság

Elnök: Szabó Krisztián

Szakmai titkár: Barna Bálint

E-mail: northamerica.rc@mkik.hu

4. Tenderlehetőségek

Az Egyesült Államok közbeszerzési piaca a világ legnagyobbja, és három szinten – szövetségi, tagállami, valamint önkormányzati és közintézményi szinten – működik. A szövetségi felhívások központi felülete a SAM.gov portál; a részvételhez előzetes regisztráció (NCAGE-kód, majd UEI azonosító) szükséges, amelynek átfutása jellemzően 2–4 hét. A WTO Kormányzati Beszerzési Megállapodása alapján az uniós – így a magyar – termékek a küszöbérték feletti szövetségi beszerzésekben elismert termékként indulhatnak, azaz a Buy American ár-preferencia rájuk nem alkalmazható. A szövetségi támogatásból finanszírozott infrastruktúra-projektekre viszont a szigorúbb Build America, Buy America (BABA) szabályok vonatkoznak, amelyek amerikai gyártást vagy helyi partnert igényelnek.

https://sam.gov/
https://www.ebuy.gsa.gov/
https://www.usaspending.gov/

5. Kiemelt vásárok

CES – LAS VEGAS – technológia, elektronika, mesterséges intelligencia
IMTS – CHICAGO – gyártástechnológia, szerszámgépek
SEMICON WEST – PHOENIX – félvezetőipar, mikroelektronika
AUTOMATE – robotika, ipari automatizálás
MD&M WEST – ANAHEIM – orvostechnika, MedTech
OTC – HOUSTON – energetika, olaj- és gázipar
SUMMER FANCY FOOD SHOW – NEW YORK – élelmiszeripar

Jelentősebb vásárközpontok
- McCormick Place (Chicago)
- Las Vegas Convention Center (Las Vegas)
- Orange County Convention Center (Orlando)
- Georgia World Congress Center (Atlanta)
- George R. Brown Convention Center (Houston)

V. NAGYKÖVETSÉGEK ÉS KONZULI HIVATALOK

Magyarország Washingtoni Nagykövetsége
Cím: 1500 Rhode Island Avenue NW, Washington, D.C. 20005
Tel.: +1 202 362 6730
E-mail: info.was@mfa.gov.hu

Külgazdasági attasé: Simon Gábor, Szilágyi Melinda
Tel.: +1 202 362 6730
E-mail: business.was@mfa.gov.hu

Magyarország New York-i Főkonzulátusa
Külgazdasági attasé: Mórádi Zsolt
Tel.: +1 212 752 0669
E-mail: info.ny@mfa.gov.hu

Az Amerikai Egyesült Államok Budapesti Nagykövetsége
Ideiglenes ügyvivő: Caroline Savage (a nagyköveti poszt betöltés alatt)
Tel.: +36 1 475 4400
E-mail: BudapestInfo@state.gov
További magyar főkonzulátusok:
Chicago (+1 312 344 1290), Los Angeles (+1 310 473 9344)

VI. ÜZLETI KULTÚRA

- ✓ az amerikai üzleti kultúra eredményorientált és közvetlen; a partnerek a felkészültséget, a mérhető megtérülést és a gyors, világos kommunikációt értékelik a legtöbbre,
- ✓ az első megkeresés jellemzően e-mailben történik: legyen rövid, tényszerű és gyorsan olvasható, mert a hosszú, körülményes bemutatkozó levelek rendszerint válasz nélkül maradnak,
- ✓ a pontosság alapkövetelmény, a késés tiszteletlenségnek számít; a megbeszéléseket előre kiküldött napirend szerint, szigorú időkeretben tartják,
- ✓ elvárás, hogy a cég és a termék értékajánlata egy-két percben, számokkal alátámasztva bemutatható legyen; a lényeget a beszélgetés elején kell elmondani,
- ✓ a köszönés határozott kézfogás, közvetlen szemkontaktussal; a testi érintkezés kerülendő, a keresztnéven szólításra rendszerint az amerikai fél tesz javaslatot, és arra rövid úton sor kerül,
- ✓ az érdemi tárgyalást néhány perc könnyed beszélgetés előzi meg; a politika, a vallás, a jövedelem és a bevándorlás témája kerülendő,
- ✓ a tárgyalási stílus tényalapú és asszertív: statisztikát, referenciát és megtérülési számítást várnak, a kemény alkupozíció pedig nem ellenségesség, hanem bevett gyakorlat,
- ✓ a vállalati hierarchia lapos, az érintkezés informális; a tekintélyt a szakértelem és az eredmény adja, nem a beosztás vagy az életkor,
- ✓ az üzleti öltözék iparág- és régiófüggő: a pénzügyi, jogi és tanácsadói szektorban konzervatív, a technológiai cégeknél kötetlenebb viselet a szokás,
- ✓ az ajándékozás kerülendő: számos amerikai vállalat belső szabályzata kifejezetten tiltja alkalmazottainak az ajándék elfogadását,
- ✓ az üzleti étkezés kevésbé központi szerepű, mint Európában: a szakmai téma rögtön előkerül, a reggeli megbeszélés pedig bevett formátum,
- ✓ a tárgyalás után rövid, összefoglaló e-mail küldése világos következő lépésekkel és határidőkkel íratlan szabály; ennek elmulasztása gyakran az üzlet elvesztéséhez vezet,
- ✓ a szerződéseket részletesen, jogi képviselő bevonásával készítik elő; a szóbeli megállapodás önmagában nem elegendő, a perlési hajlandóság pedig lényegesen magasabb, mint Európában, ezért a termékfelelősség-biztosítás is elengedhetetlen,

Forrás: https://santandertrade.com/en/portal/establish-overseas/usa/business-practices

VII. HASZNOS TUDNIVALÓK, LINKEK

1. Beutazási feltételek

https://konzinfo.mfa.gov.hu/utazasi-tanacsok-orszagonkent/amerikai-egyesult-allamok

2. Ünnepnapok

https://www.timeanddate.com/holidays/us/

3. Üzleti információs linkek

https://www.trade.gov/
https://ustr.gov/
https://trade.ec.europa.eu/access-to-markets/en/home

4. Hasznos linkek

https://countryeconomy.com/countries/usa
https://www.oecd.org/en/countries/united-states.html
https://www.cia.gov/the-world-factbook/countries/united-states/
http://hdr.undp.org/en/statistics/
https://www.weforum.org/
https://data.un.org/en/iso/us.html
Az Egyesült Államok kormányzati portálja
U.S. Census Bureau – Amerikai Statisztikai Hivatal
Federal Reserve System – Amerikai Központi Bank
Bureau of Economic Analysis (BEA) – Gazdaságelemzési Hivatal
U.S. Customs and Border Protection – Amerikai Vám- és Határvédelmi Hivatal

Frissítve: 2026. augusztus
Magyar Kereskedelmi és Iparkamara Nemzetközi Igazgatóság