ORSZÁGPROFIL



BOSZNIA-HERCEGOVINA 2026

MAGYAR KERESKEDELMI ÉS IPARKAMARA

I. ALAPADATOK



államforma	szövetségi köztársaság
főváros	Szarajevó
terület	51 210 km²
népesség	3 396 134 fő (2025)
vallás	muszlim, ortodox, római katolikus
pénznem	konvertibilis márka (BAM)
időzóna	GMT +1 óra (nyári időszámítás: GMT +2 óra)
országhívószám	+387
tagság nemzetközi szervezetekben	ENSZ, IMF, Európa Tanács, EBESZ, CEFTA, EU-tagjelölt
GDP	33,53 milliárd USD (2025)
GDP/fő	9 857 USD (2025)
GDP éves növekedés	2,4% (2025)
inflációs ráta	4,0% (2025)
munkanélküliségi ráta	12,2% (2025)

Forrás: https://hu.depositphotos.com/
https://countryeconomy.com/countries/bosnia-herzegovina
https://hu.wikipedia.org/wiki/Bosznia-Hercegovina
https://en.wikipedia.org/wiki/Foreign_relations_of_Bosnia_and_Herzegovina
https://www.timeanddate.com/worldclock/bosnia-herzegovina
https://bhas.gov.ba/data/Publikacije/Saopstenja/2026/NAC_02_2025_Y1_0_BS.pdf
https://bhas.gov.ba/data/Publikacije/Saopstenja/2026/PRI_01_2025_12_1_HR.pdf
https://bhas.gov.ba/data/Publikacije/Saopstenja/2026/LAB_00_2025_Y1_1_BS.pdf

II. BOSZNIA-HERCEGOVINA GAZDASÁGI HELYZETE

1. A külkereskedelem fő jellemzői

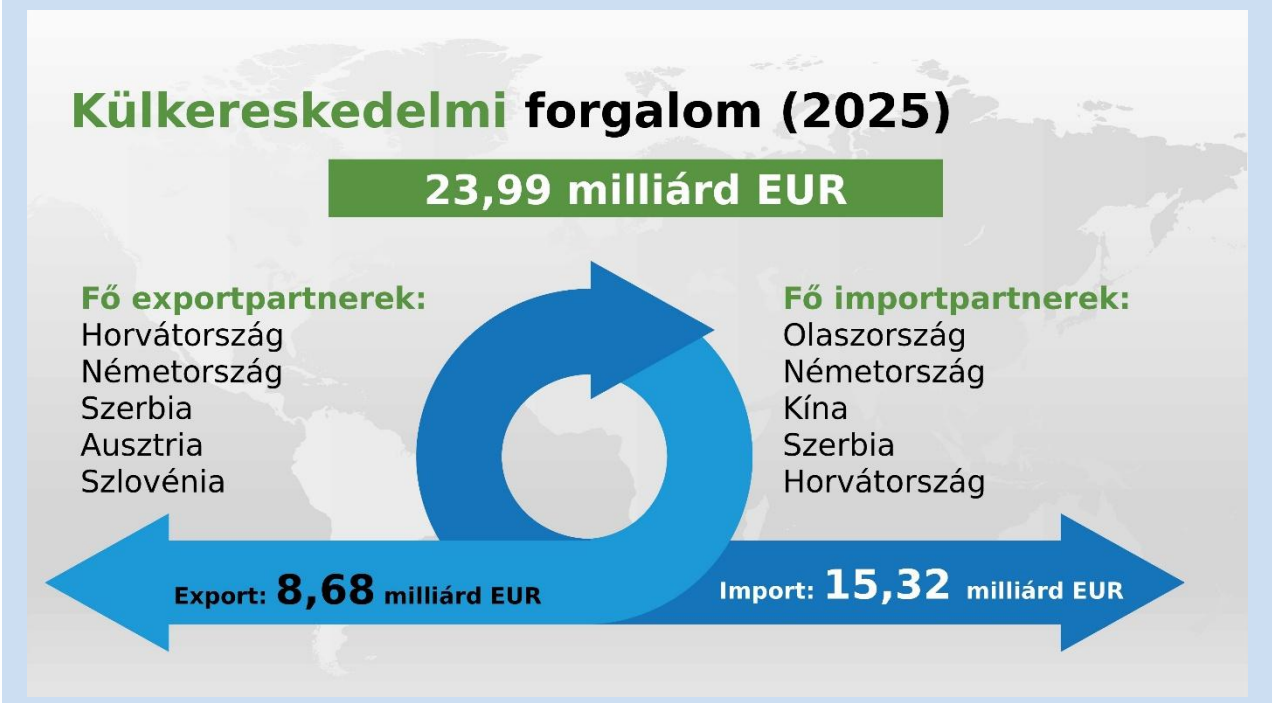

Forrás: https://www.fipa.gov.ba/informacije/statistike/izvoz_uvoz/External trade statistic, April 2026_E.pdf
https://bhas.gov.ba/

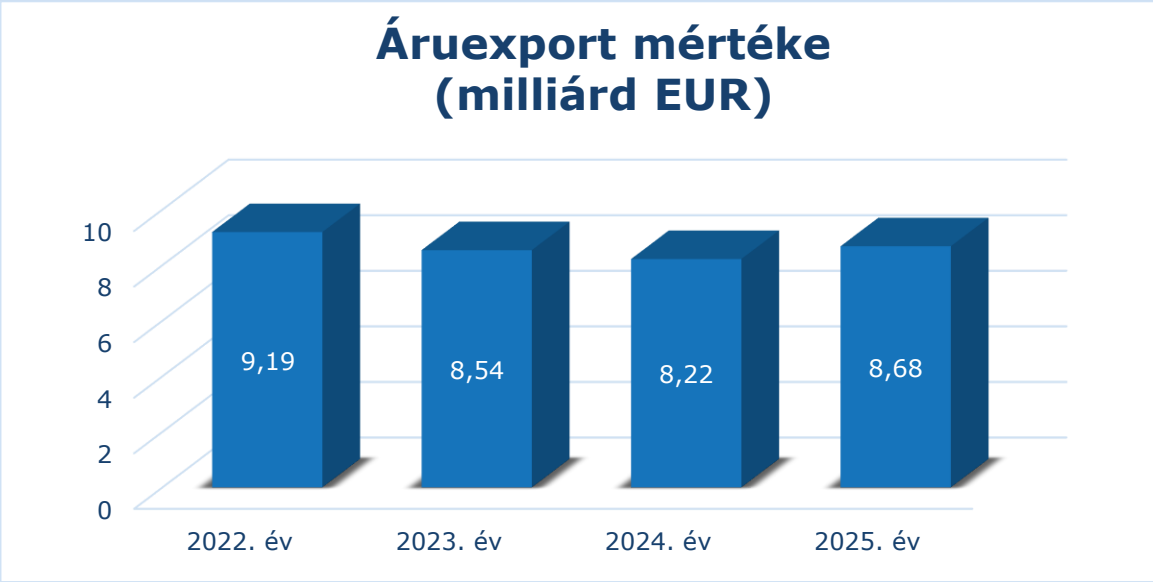

Forrás: https://www.fipa.gov.ba/informacije/statistike/izvoz_uvoz/External trade statistic, April 2026_E.pdf

2025. évi áruexport összetétele

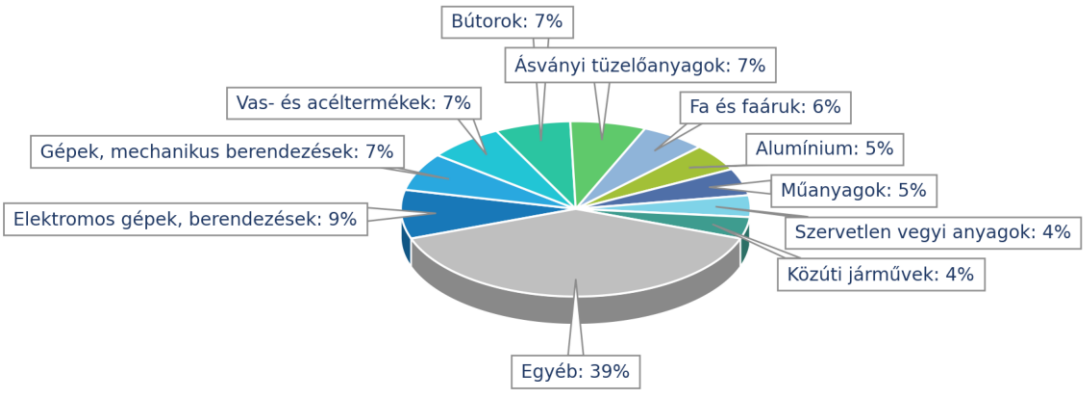

Forrás: https://tradingeconomics.com/bosnia-and-herzegovina/exports-by-category (HS; 10 legnagyobb tétel + Egyéb)

Áruimport mértéke (milliárd EUR)

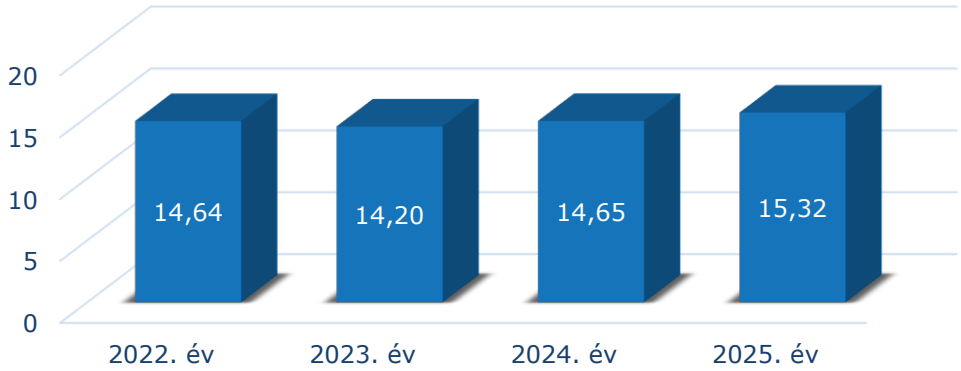

Forrás: https://www.fipa.gov.ba/informacije/statistike/izvoz_uvoz/External trade statistic, April 2026_E.pdf

2025. évi áruimport összetétele

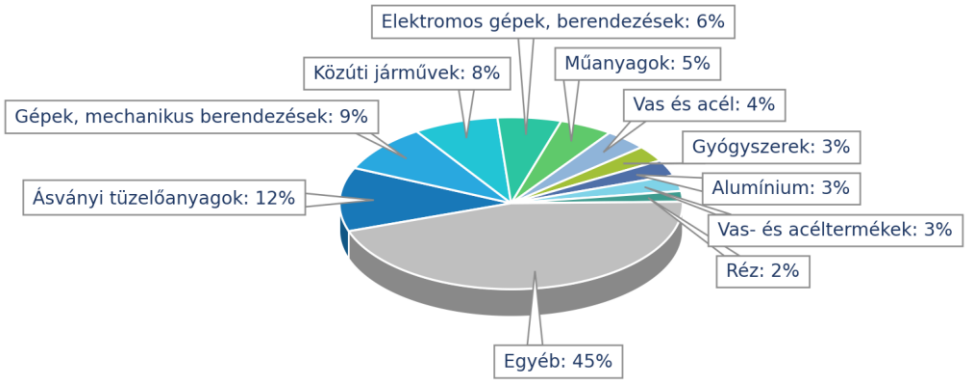

Forrás: https://tradingeconomics.com/bosnia-and-herzegovina/imports-by-category (HS; 10 legnagyobb tétel + Egyéb)

2. Húzóágazatok

- kereskedelem
- feldolgozóipar
- építőipar
- infokommunikáció

- mezőgazdaság, erdőgazdálkodás
- energetika
- turizmus, vendéglátás
- bányászat

Forrás: https://bhas.gov.ba/data/Publikacije/Saopstenja/2026/NAC_02_2025_Y1_0_BS.pdf

III. KÉTOLDALÚ GAZDASÁGI KAPCSOLATOK MAGYARORSZÁGGAL

1. Kereskedelmi mutatók

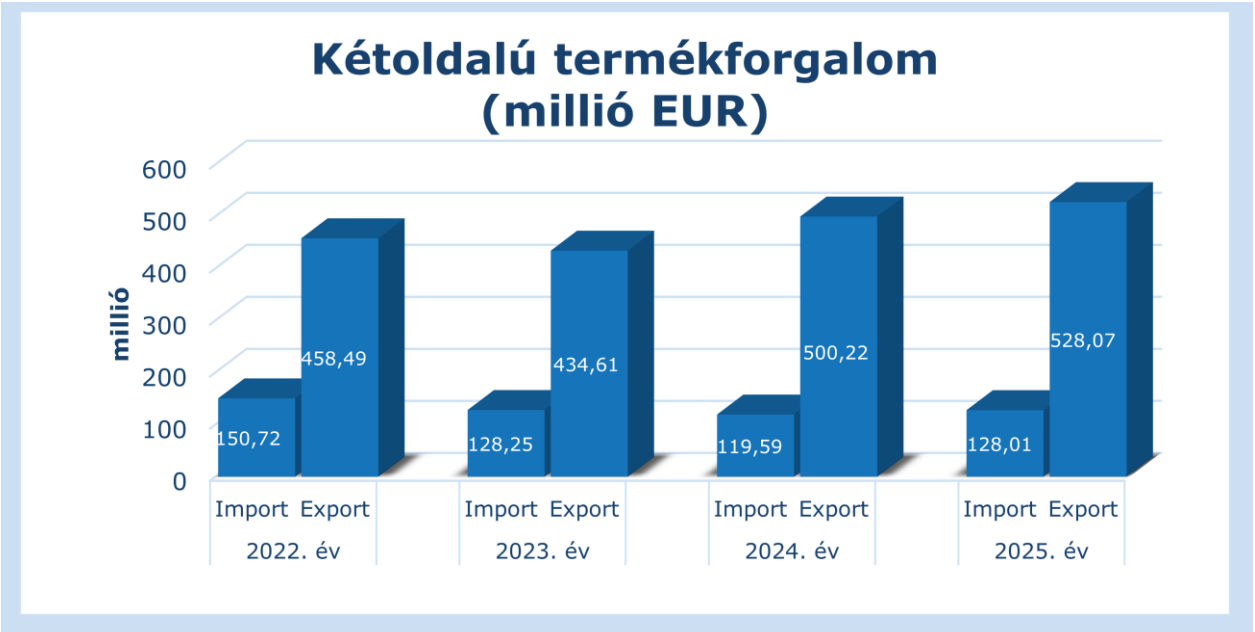

Forrás: KSH Statinfo – Feladó/rendeltetési országonkénti termékadatok SITC szerint (https://statinfo.ksh.hu/Statinfo/)

Magyarországról Bosznia-Hercegovinába irányuló áruexport

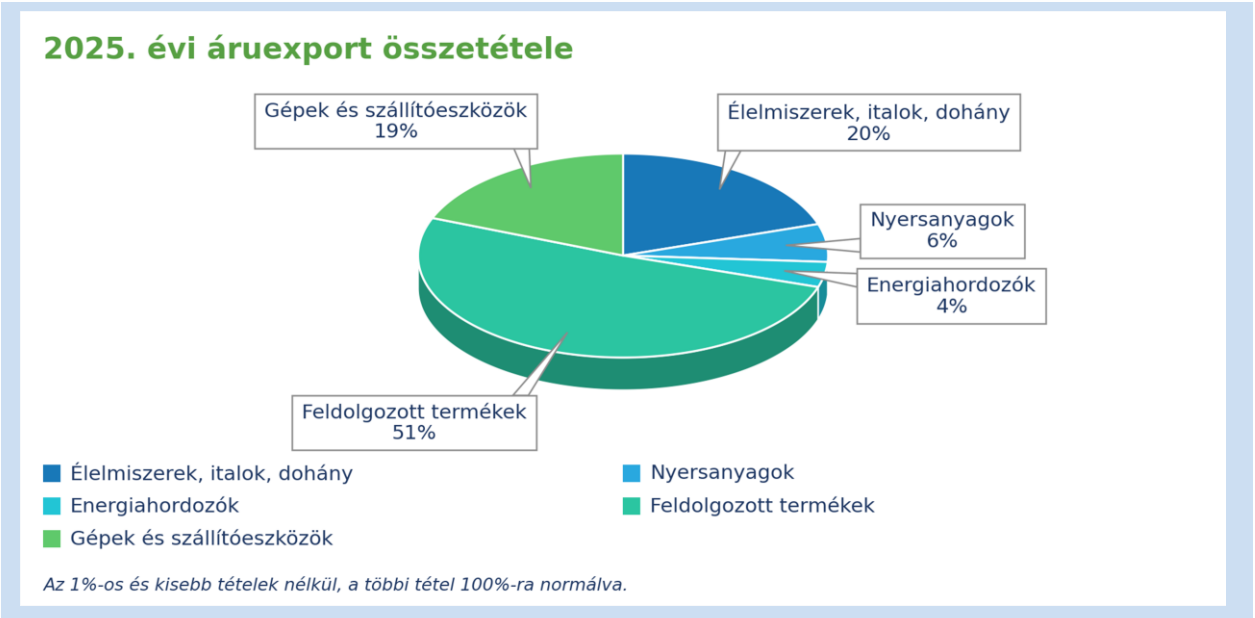

Forrás: KSH Statinfo – Feladó/rendeltetési országonkénti termékadatok SITC szerint (https://statinfo.ksh.hu/Statinfo/)

Magyarország áruimportja Bosznia-Hercegovinából

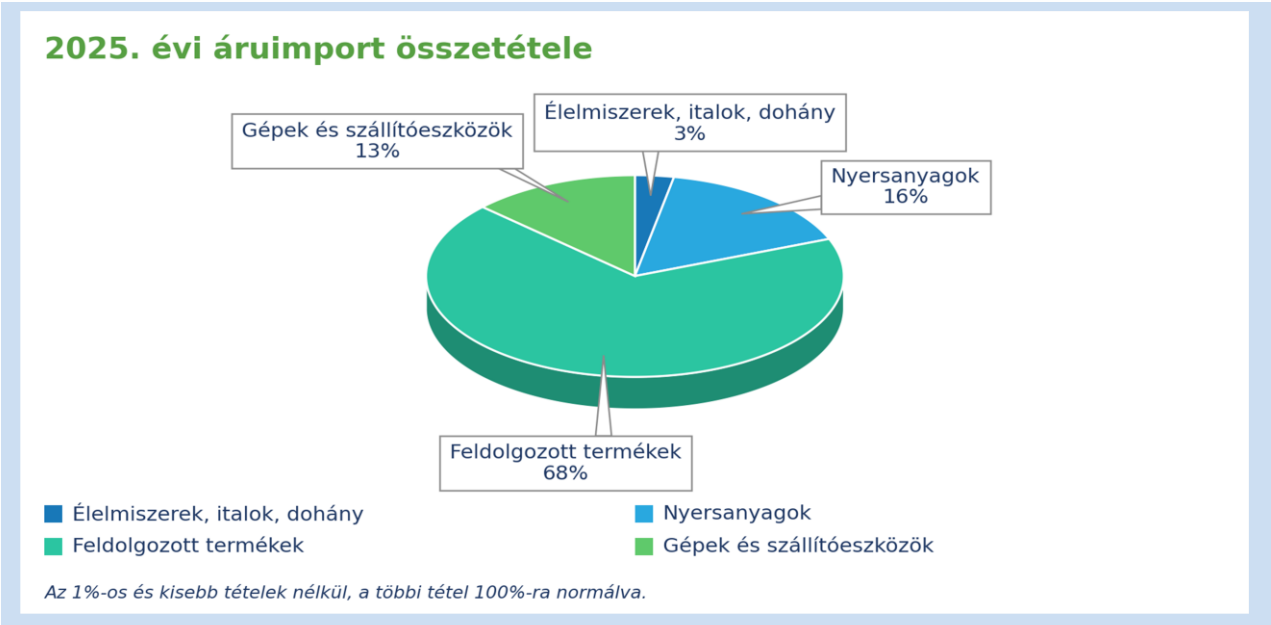

Forrás: KSH Statinfo – Feladó/rendeltetési országonkénti termékadatok SITC szerint (https://statinfo.ksh.hu/Statinfo/)

2. Magyar cégek számára üzleti lehetőségek

- mezőgazdasági és élelmiszeripari termékek és szolgáltatások
- energetikai berendezések (megújuló energia, gáz- és villamosenergia-hálózat)
- informatikai eszközök és szolgáltatások, kiberbiztonság
- bányászat és ipari feldolgozáshoz szükséges alapanyagok
- orvostechnikai berendezések
- távközlési berendezések és szolgáltatások
- infrastruktúra: mérnöki és építőipari szolgáltatások, építőgépek
- franchise a vendéglátásban és a szállodaiparban
- vízgazdálkodás
- szennyvíz- és hulladékkezelési technológiák
- turizmus

Forrás:
https://www.trade.gov/country-commercial-guides/bosnia-and-herzegovina-market-opportunities;
https://www.fipa.gov.ba/novosti/aktivnosti/?id=18109

IV. ÜZLETFEJLESZTÉS

1. EXIM országkockázati besorolás

Az EXIM hatályos országkockázati besorolása és a biztosíthatósági szabályok szerint Bosznia-Hercegovina az 5-ös országkockázati kategóriába esik.

Forrás: https://exim.hu/orszagkockazatok/

2. Kereskedelemfejlesztési és befektetésösztönzési szervezetek

Bosznia-Hercegovina Külkereskedelmi Kamarája
Bosznia-Hercegovinai Föderáció Gazdasági Kamarája
Srpska Köztársaság Gazdasági Kamarája
Brčko Körzet Gazdasági Kamarája

Regional Cooperation Council – nyugat-balkáni befektetésiösztönző-platform
FIPA – Bosznia-Hercegovina Külföldi Befektetésösztönző Ügynöksége

3. A relációban működő regionális bizottság

Magyar Kereskedelmi és Iparkamara Nyugat-Balkán Regionális Bizottság
Elnök: Galambos Attila, a Communautrade-Europe Kft. ügyvezető igazgatója
Szakmai titkár: Szekeres Anna
E-mail: szekeres.anna@mkik.hu

4. Tenderlehetőségek

A bosznia-hercegovinai közbeszerzések elektronikusan, a Közbeszerzési Ügynökség e-Nabavke portálján zajlanak (https://www.ejn.gov.ba/); külföldi ajánlattevők online regisztrációval vehetnek részt. A kiírások helyi nyelven jelennek meg, a nemzetközi tenderfigyelő oldalak jellemzően fizetősek és regisztrációhoz kötöttek.

Forrás: https://www.ejn.gov.ba/

5. Kiemelt vásárok

Jelentősebb vásárok:

MOSTAR ECONOMY FAIR – MOSZTÁR – általános gazdasági vásár
ZEPS – ZENICA – nemzetközi általános ipari vásár, energetika
BIZNIS CENTAR JELAH-TEŠANJ VÁSÁR – TEŠANJ – általános gazdasági vásár

Jelentősebb vásárközpontok:
Centar Skenderija, Szarajevó – e-mail: info@skenderija.ba
Mostar Fair, Mosztár – e-mail: info@mostarski-sajam.com

Forrás: https://komorabih.ba/wp-content/uploads/2026/02/KALENDAR-SAJMOVA-I-MANIFESTACIJA-U-BOSNI-I-HERCEGOVINI-2026.-5.pdf

V. NAGYKÖVETSÉGEK ÉS KONZULI HIVATALOK

Magyarország Szarajevói Nagykövetsége
Rendkívüli és meghatalmazott nagykövet: kinevezés alatt (Pósa Krisztián megbízatása 2026 júliusában megszűnt)
Tel.: +387 33 205 302
E-mail: mission.sjj@mfa.gov.hu

Külgazdasági attasé: Kurin Máté
E-mail: mate.kurin@mfa.gov.hu
Tel.: +387 63 041 450

Bosznia-Hercegovina Budapesti Nagykövetsége
Rendkívüli és meghatalmazott nagykövet: Biljana Gutić-Bjelica
Tel.: +36 1 212 0106
E-mail: embassybih@ambasadabih.hu

VI. ÜZLETI KULTÚRA

- ✓ az ország két entitásból (Bosznia-Hercegovinai Föderáció, Srpska Köztársaság) és a Brčko körzetből áll; az adózás, a cégalapítás és az engedélyezés entitásonként eltér, ezért a piacra lépést az adott entitásra kell megtervezni,
- ✓ a partner nemzetiségi és vallási hátterét (bosnyák, szerb, horvát) érdemes ismerni; a háborúra, a politikára és a nemzetiségi kérdésekre vonatkozó megjegyzések kerülendők,
- ✓ a három hivatalos nyelv (bosnyák, szerb, horvát) kölcsönösen érthető, de a nyelv megnevezése érzékeny kérdés; a Srpska Köztársaságban a cirill írás is elterjedt,
- ✓ az angolt a fiatalabb vezetők jól beszélik, a középgenerációnál gyakoribb a német; nagyobb tárgyalásokon helyi nyelvű tolmács ajánlott,
- ✓ az üzlet személyes bizalomra épül: az első szerződésig több személyes találkozó szükséges, a hideg e-mailes megkeresés hatásfoka alacsony,
- ✓ a döntések hierarchikusan, a tulajdonos vagy az ügyvezető szintjén születnek, ezért célszerű már az első találkozón a döntéshozót bevonni,
- ✓ a köszönés határozott kézfogás, közvetlen szemkontaktussal; a titulus és a vezetéknév használata az elvárt, amíg a partner nem javasolja a tegeződést,
- ✓ a pontosság a külföldi partnertől elvárás, a helyi fél ugyanakkor gyakran kisebb késéssel érkezik; a megbeszéléseket előre egyeztetni és visszaigazolni kell,
- ✓ a kávézás a kapcsolatépítés része, a felkínált kávé visszautasítása udvariatlan; az üzleti étkezésen a vendéglátó fizet, a következő alkalommal illik viszonozni,
- ✓ muszlim partnernél az alkohol és a sertéshús kínálása kerülendő, a ramadán idején a munkatempó és az étkezési szokások is változnak,
- ✓ az alkudozás az üzletkötés része, az árajánlatban érdemes tárgyalási mozgásteret hagyni,
- ✓ az adminisztráció lassú és többszintű (állami, entitás-, kantoni és önkormányzati szint), ezért a határidőknél tartalékkal kell számolni,
- ✓ a szerződést helyi jogi képviselő bevonásával, írásban, lehetőleg választottbírósági kikötéssel érdemes megkötni; a szóbeli ígéretet írásban is meg kell erősíteni,
- ✓ az ország 2026 júniusában felkerült a FATF szürkelistájára, ezért a nemzetközi banki átutalásoknál és az ügyfél-átvilágításnál többletadminisztrációval kell számolni.

Forrás: https://www.trade.gov/country-commercial-guides/bosnia-and-herzegovina-business-travel

VII. HASZNOS TUDNIVALÓK, LINKEK

1. Beutazási feltételek

Konzuli szolgálat - Bosznia-Hercegovina

2. Ünnepnapok

Ünnepnapok Bosznia-Hercegovinában

3. Üzleti információs linkek

FIPA – befektetési környezet, ágazati információk
Cégadatbázis (Bosznia-Hercegovina Külkereskedelmi Kamarája)

4. Hasznos linkek

Countryeconomy - Bosznia-Hercegovina
Világbank - Bosznia-Hercegovina
UNDP Humán fejlettségi index - Bosznia-Hercegovina
UN - Bosznia-Hercegovina
Bosznia-Hercegovina Statisztikai Hivatala
Bosznia-Hercegovina Központi Bankja
Bosznia-Hercegovina Közvetett Adózási Hatósága (vám)
Bosznia-Hercegovina Közbeszerzési Ügynöksége
FIPA – Külföldi Befektetésösztönző Ügynökség

Frissítve: 2026. október
Magyar Kereskedelmi és Iparkamara Nemzetközi Igazgatóság