ORSZÁGPROFIL



CSEH KÖZTÁRSASÁG 2026

MAGYAR KERESKEDELMI ÉS IPARKAMARA

I. ALAPADATOK

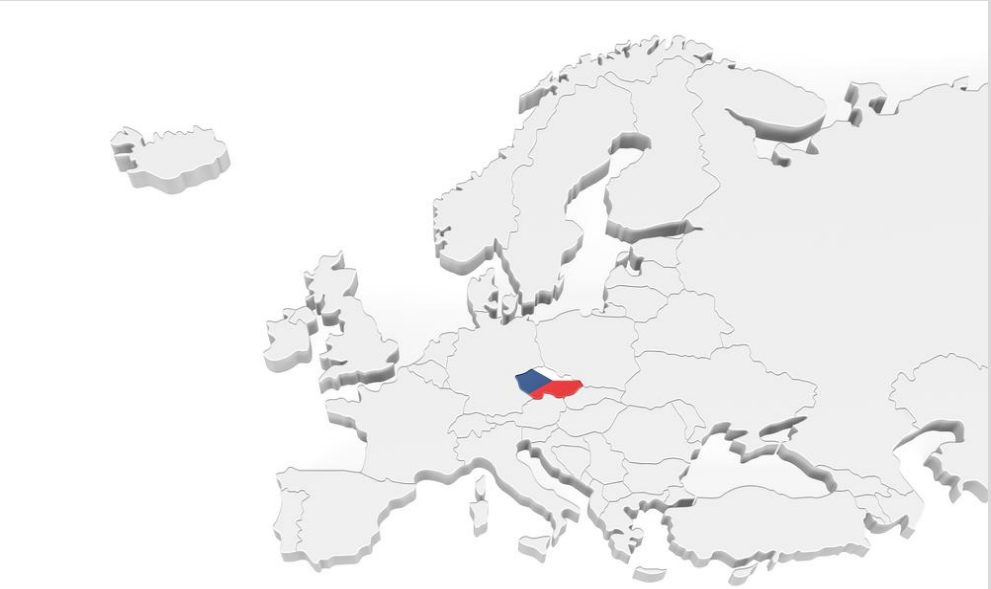

államforma	parlamentáris köztársaság
főváros	Prága
terület	78 871 km^2
népesség	10 886 878 fő (2025)
vallás	többség vallás nélküli
pénznem	cseh korona (CZK)
időzóna	GMT + 2 óra
országhívószám	+ 420
tagság nemzetközi szervezetekben	ET, EGT, IMF, NATO, ENSZ, EBESZ, EU, OECD, V4
GDP	391,03 milliárd USD (2025)
GDP/fő	35 917 USD (2025)
GDP éves növekedés	2,6% (2025)
inflációs ráta	2,5% (2025)
munkanélküliségi ráta	2,8% (2025)

Forrás: https://hu.depositphotos.com/
https://countryeconomy.com/countries/czech-republic
https://www.timeanddate.com/worldclock/czech-republic
https://data.worldbank.org/country/czechia?view=chart

II. A CSEH KÖZTÁRSASÁG GAZDASÁGI HELYZETE

1. A külkereskedelem fő jellemzői

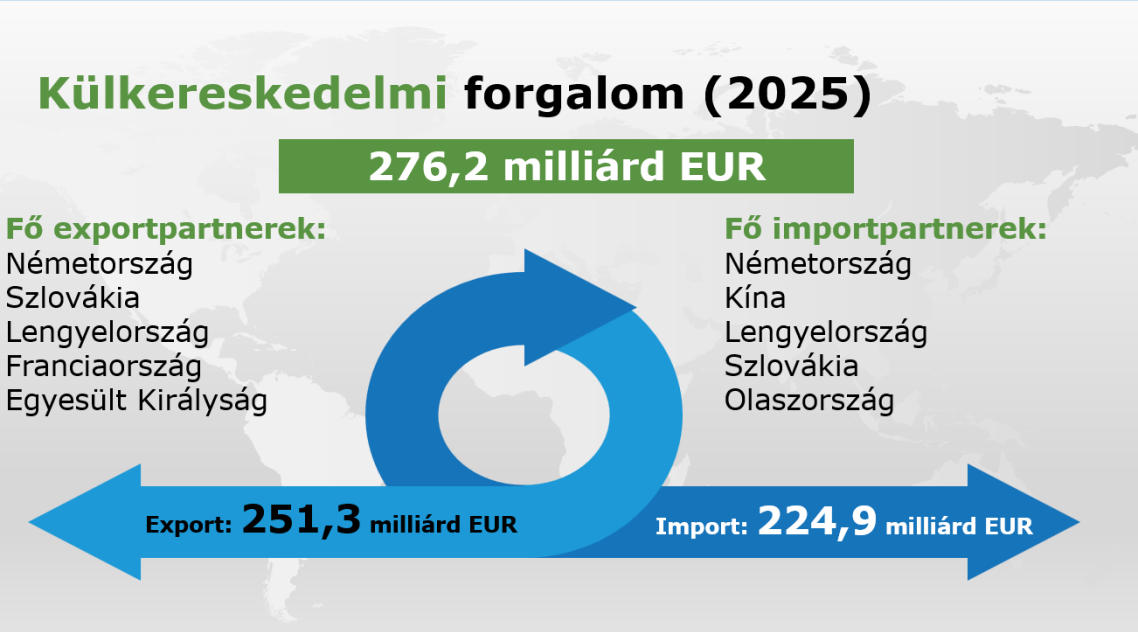

Forrás: https://countryeconomy.com/trade/exports/czech-republic
https://countryeconomy.com/trade/imports/czech-republic
https://tradingeconomics.com/czech-republic/exports-by-country
https://tradingeconomics.com/czech-republic/imports-by-country

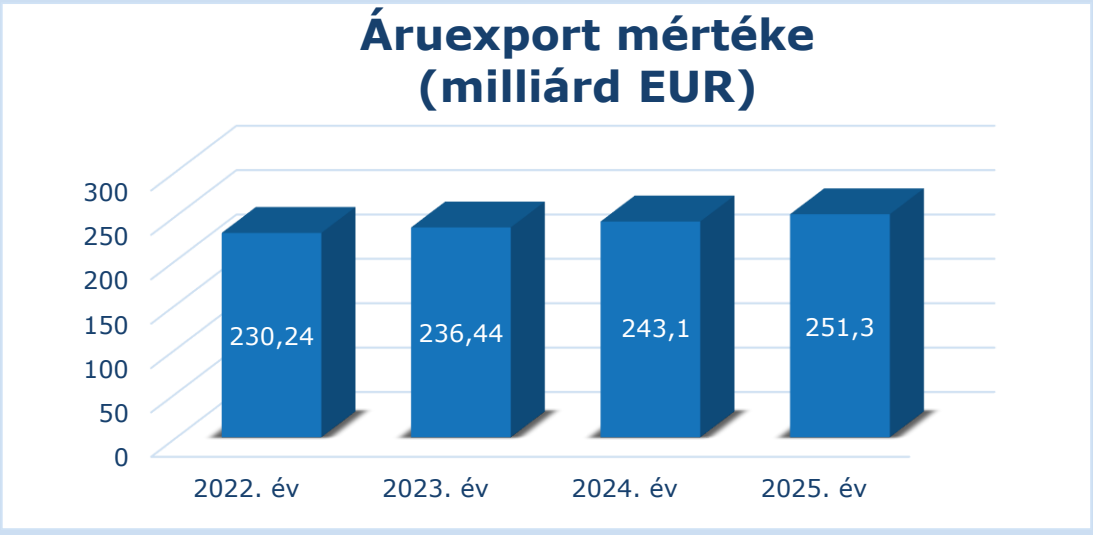

Forrás: https://countryeconomy.com/trade/exports/czech-republic

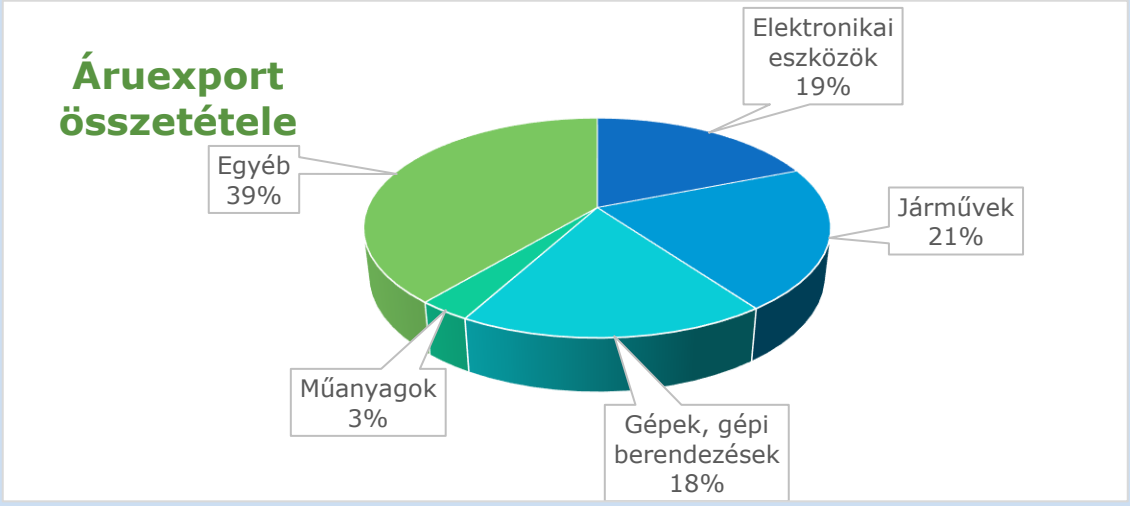

Forrás: https://tradingeconomics.com/czech-republic/exports-by-category

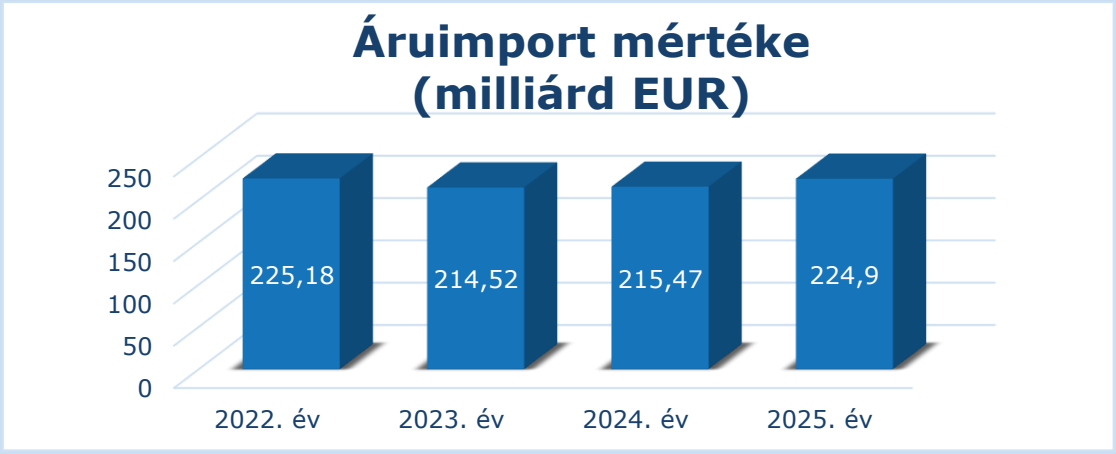

Forrás: https://countryeconomy.com/trade/imports/czech-republic

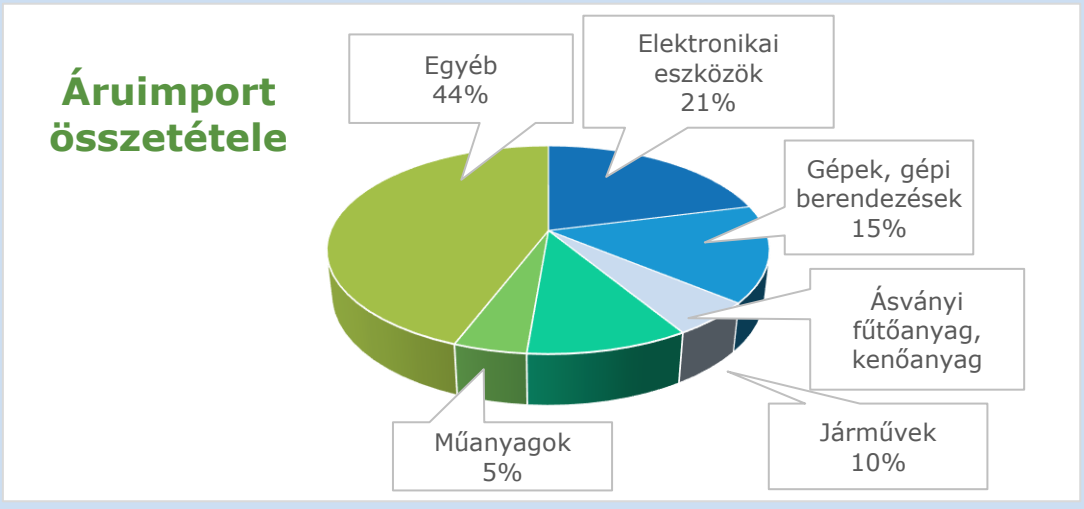

Forrás: https://tradingeconomics.com/czech-republic/imports-by-category

2. Húzóágazatok

- gépipar
- fémipar
- feldolgozóipar
- vegyipar

- építőipar
- élelmiszeripar
- turizmus
- közlekedési eszközök gyártása

Forrás: https://www.intelligencestrategy.org/articles/czech-dynamism-industries-performance/

III. KÉTOLDALÚ GAZDASÁGI KAPCSOLATOK MAGYARORSZÁGGAL

1. Kereskedelmi mutatók

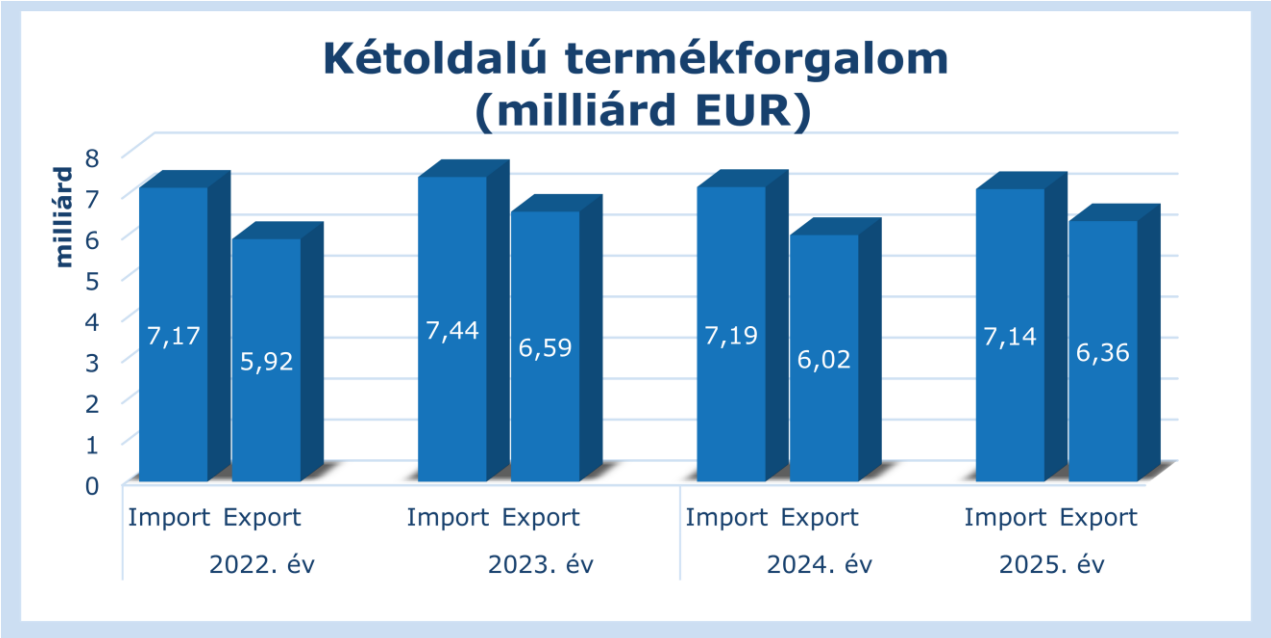

Forrás:https://statinfo.ksh.hu/Statinfo/QueryServlet?openLink=2f5df212bef9f66f382e749c635dbbcd79644354044f7bdd0f3b4a1432dd0ca8

Magyarországról a Cseh Köztársaságba irányuló áruexport

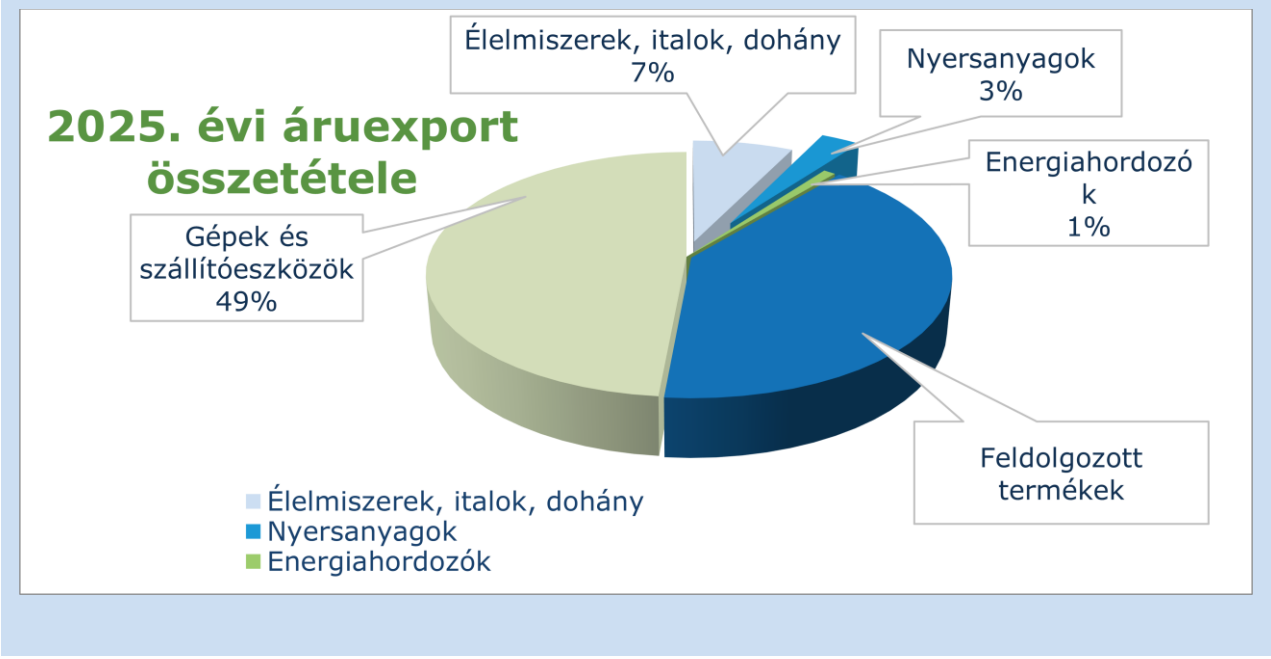

Forrás:https://statinfo.ksh.hu/Statinfo/QueryServlet?openLink=2f5df212bef9f66f382e749c635dbbcd79644354044f7bdd0f3b4a1432dd0ca8

Magyarország áruimportja a Cseh Köztársaságból

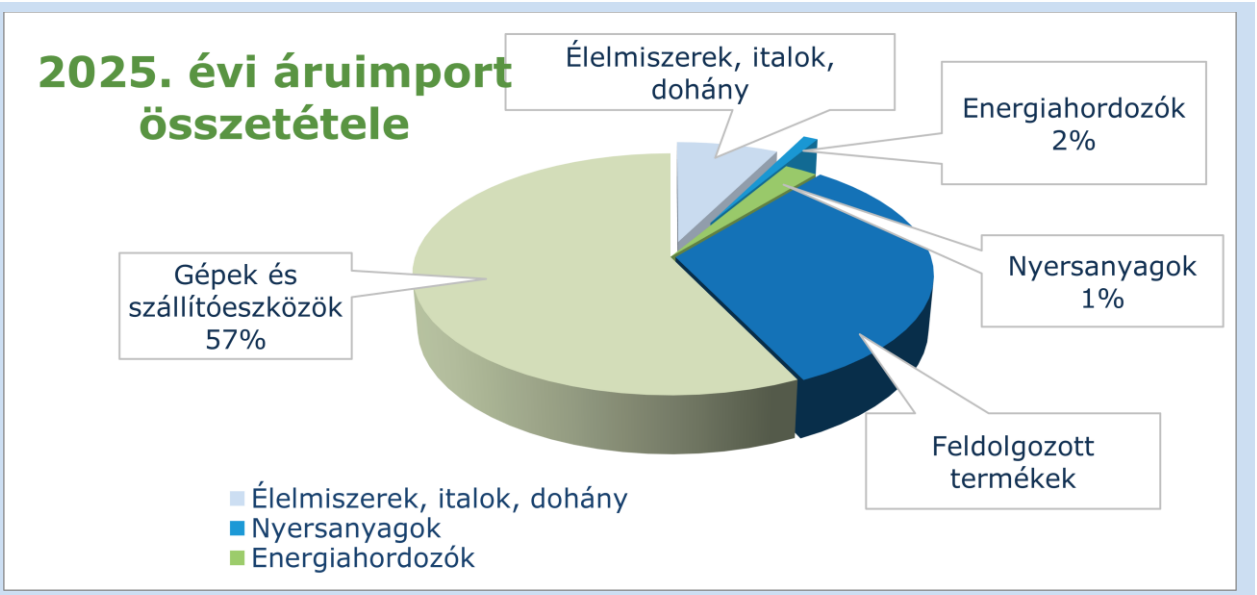

Forrás:https://statinfo.ksh.hu/Statinfo/QueryServlet?openLink=2f5df212bef9f66f382e749c635dbbcd79644354044f7bdd0f3b4a1432dd0ca8

2. Magyar cégek számára üzleti lehetőségek

- vízgazdálkodás
- szennyvíz és hulladékkezelési technológiák
- alternatív és megújuló energia
- mezőgazdasági és élelmiszer-feldolgozó technológiák
- ICT
- gépipar, gáz- és olajipari berendezések
- R&D, tudás és technológia transzfer
- gyógyszerek, gyógyászati berendezések

Forrás: *https://czechinvest.gov.cz/en/For-Investors/Investment-Incentives*
https://czechinvest.gov.cz/en/Key-sectors/Home
Economic Strategy 2.0 aims to restore a long-term economic growth in the Czech Republic | MPO
https://portal.gov.cz/informace/investicni-pobidky-INF-231

IV. ÜZLETFEJLESZTÉS

1. EXIM országkockázati besorolás

Az EXIM hatályos országkockázati besorolása és a biztosíthatósági szabályok szerint a Cseh Köztársaság a 2-es országkockázati kategóriába esik.

Forrás: https://exim.hu/wp-content/uploads/Orszagkockazatibesorolaskockazatvallalasielvek2026.07.08.pdf

2. Kereskedelemfejlesztési és befektetésösztönzési szervezetek

Cseh Kereskedelmi Kamara

Regionális kamarák:
Prágai Kereskedelmi Kamara
Dél-Csehországi Kereskedelmi Kamara
Dél-Morváiai Regionális Kereskedelmi Kamara
Karlovy Vary Regionális Kereskedelmi Kamara
Hradec Kralové Regionális Kereskedelmi Kamara
Libereci Regionális Kereskedelmi Kamara
Morva-Szilézia Regionális Kereskedelmi Kamara
Olomouc Regionális Kereskedelmi Kamara
Pardubice Regionális Kereskedelmi Kamara
Plzeň Regionális Kereskedelmi Kamara
Közép-Csehországi Regionális Kereskedelmi Kamara
Ústí Regionális Kereskedelmi Kamara
Vysočina Regionális Kereskedelmi Kamara
Zlín Regionális Kereskedelmi Kamara

Czech Invest
Stepanska 15, 120 00 Praha 2, Czech Republic
Tel.: +420 727 850 330
E-mail: fdi@czechinvest.org

CzechTrade Hungary
1064 Budapest, Rózsa utca 61.
Havel Adam
E-mail: dora.egressy@czechtrade.cz
Tel.: +36 1 462 50 58 +3630 244 5762

Külföldi Befektetések Egyesülete

CED Közép-európai Gazdaságfejlesztési Hálózat Nonprofit Kft.
BRNO
Velvéthy D. Árpád
Tel: +420 777 530 605
E-mail: brno@ced.hu

Szakmai szövetségek:
www.spcr.cz – A Cseh Köztársaság Ipari Szövetsége
www.autosap.cz - Autóipari Szövetség
www.sst.cz - Mérnöki Technológiai Szövetség
www.atok.cz - Textil-, Ruha- és Bőripari Szövetség
www.askpcr.cz - Üveg- és Kerámiaipari Szövetség

3. A relációban működő bilaterális kamara, üzleti klub

Cseh-Magyar Kereskedelmi Kamara
Václavské nám. 802/56, 110 00 Praha 1
Tel.: +420 224 032 184; +420 603 508 320
E-mail: cmok@cmok.eu

Cseh-Magyar Üzleti Klub

4. Tenderlehetőségek

A nemzeti tenderfigyelő a https://vvz.nipez.cz/ oldalon érhető el, kizárólag cseh nyelven.

A csehországi közbeszerzések szabályosságát a Versenyvédelmi Hivatal felügyeli: http://www.uohs.cz/en/public-procurement.html.

A csehországi tenderlehetőségeket gyűjtő honlapok:
https://www.globaltenders.com/
http://www.tendersinfo.com/global-czech-republic-tenders.php

5. Kiemelt vásárok

MSV – gépgyártás - Brno
Země živitelka – élelmiszer - České Budějovice
Techagro – mezőgazdasági gépek - Brno
STYL a KABO | BVV CZ – divat – Brno
Veletrhy Brno, a.s. – smart city - Brno

Jelentősebb vásárközpontok:

- Veletrhy Brno
  E-mail: info@bvv.cz
  Hivatalos képviseletüket Magyarországon a BD-EXPO Kft. látja el.
- INCHEBA PRAHA
  E-mail: info@incheba.cz
- Výstaviště České Budějovice
  E-mail: info@vcb.cz
- Výstaviště Flora Olomouc
  E-mail: info@flora-ol.cz

V. NAGYKÖVETSÉGEK ÉS KONZULI HIVATALOK

Magyarország Prágai Nagykövetsége
E-mail: mission.prg@mfa.gov.hu
Tel.: +420 220-317-200

Külgazdasági attasé: Környi Zoltán
Email: zoltan.kornyi@mfa.gov.hu
Tel.: +420 220 317 217

Konzul: Balázs Bálint
Tel.: +420 220-317-231
Email: consulate.prg@mfa.gov.hu

A Cseh Köztársaság Budapesti Nagykövetsége
Nagykövet: Eva Dvořáková
Tel.: +36 1 462 50 11
E-mail: budapest@mzv.gov.cz

Kereskedelmi és Közgazdasági Osztály:
Pavla Kačenová – vezető
Tel.: +36 1 462 50 15
E-mail: budapest.commerce@mzv.gov.cz

A Cseh Köztársaság Budapesti Nagykövetségének Konzuli Osztálya
Tel.: +36 1 462 50 26
E-mail: budapest.consulate@mzv.gov.cz

VI. ÜZLETI KULTÚRA

- ✓ a csehek többnyire zárkózottak és rendkívül mértéktartóak,
- ✓ a középkorú és idősebb generáció cseh, szlovák nyelven (akár tolmács útján is) jóval közvetlenebb,
- ✓ fiatalabb generációk angol vagy német nyelven kommunikálnak külföldiekkel,
- ✓ a végzettségek feltüntetésére (Ing., Bc., JUDr.) kínosan ügyelnek,
- ✓ skandináv típusú „két lépés távolság” jellemző a csehekre, a kézfogás elfogadott, de a vállon veregetés kizárt,
- ✓ előzetes időpontegyeztetések üzleti tárgyalások során kötelezőek,
- ✓ az üzleti életben rendkívül szigorúan veszik a pontosságot,
- ✓ vagyoni helyzet és magánélet tabutémák,
- ✓ ajánlott társalgási téma a politika, a gazdaság és a főbb sportesemények,
- ✓ a protokollt nagyon szigorúan veszik,
- ✓ a döntéshozatal hierarchikus, az első tárgyalás csak bemutatkozó jellegű, általában a középvezetővel zajlik,
- ✓ konfliktuskerülők, gyakran indirekt módon tárgyalnak,
- ✓ udvariasságból nem használják a „nem” szót, helyette olyan kifejezéseket használnak, mint „bonyolult”, „meglátjuk”,
- ✓ a cseh üzletemberek jellemzően megfontoltak, nehezen és lassan döntenek,
- ✓ türelemre van szükség a protokollnak megfelelő, hierarchikus viszonyokat betartó tárgyalási folyamat során,
- ✓ nagy hangsúlyt helyeznek a megjelenésre, a visszafogott stílusú öltözködés az elvárt,
- ✓ az ajándékozás első találkozáskor nem elvárt, de a vendégországból származó apró ajándékok elfogadottak.

Forrás: https://www.transparency.org/country/CZE
http://businessculture.org/eastern-europe/czech-republic/business-etiquette/

VII. HASZNOS TUDNIVALÓK, LINKEK

1. Beutazási feltételek

https://konzinfo.mfa.gov.hu/utazasi-tanacsok-orszagonkent/csehorszag

2. Ünnepnapok

https://www.timeanddate.com/holidays/czech/?hol=9

3. Üzleti információs linkek

www.businessinfo.cz
www.doingbusiness.cz
www.czechtrade.cz
www.czechinvest.cz
www.justice.cz

4. Céges adatbázisok

www.inform.cz
http://exporters.czechtrade.cz/en/
www.kompass.com

5. Hasznos linkek

https://countryeconomy.com/countries/czech-republic
https://www.oecd.org/economy/czech-republic-economic-snapshot/
http://www.doingbusiness.cz/
https://www.cia.gov/the-world-factbook/countries/czechia/
http://hdr.undp.org/en/statistics/
https://data.worldbank.org/country/czechia
http://data.un.org/en/iso/cz.html
Cseh Nemzeti Bank
Cseh Pénzügyminisztérium
Cseh Ipari és Kereskedelmi Minisztériuma
Cseh Külügyminisztérium
CzechInvest – Beruházásösztönző Ügynökség
Cseh Statisztikai Hivatal

Frissítve: 2026. augusztus
Magyar Kereskedelmi és Iparkamara Nemzetközi Igazgatóság