ORSZÁGPROFIL



EGYIPTOMI ARAB KÖZTÁRSASÁG 2026

MAGYAR KERESKEDELMI ÉS IPARKAMARA

I. ALAPADATOK



államforma	egykamarás parlamentáris köztársaság
főváros	Kairó
terület	1 001 450 km^2
népesség	118 365 995 fő
vallás	többség muszlim
pénznem	egyiptomi font (EGP)
időzóna	GMT + 3 óra
országhívószám	+ 20
tagság nemzetközi szervezetekben	Arab Liga, IMF, ENSZ, Afrikai Unió
GDP	365,25 milliárd USD (2025)
GDP/fő	3085,8 USD (2025)
GDP éves növekedés	4,4% (2025)
inflációs ráta	14,1% (2025)
munkanélküliségi ráta	6,8% (2025)

Forrás: https://hu.depositphotos.com/
https://countryeconomy.com/countries/egypt
https://www.timeanddate.com/worldclock/egypt
https://data.worldbank.org/country/egypt-arab-rep?view=chart

II. EGYIPTOM GAZDASÁGI HELYZETE

1. A külkereskedelem fő jellemzői

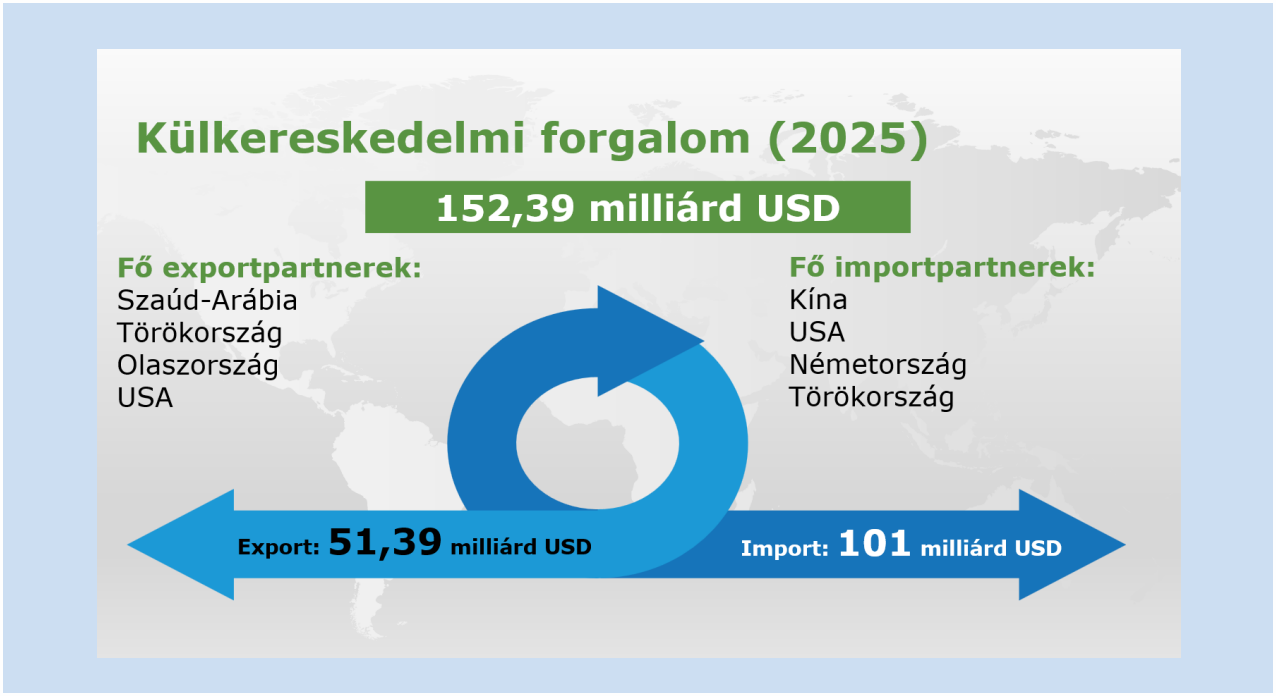

Forrás: ITC Trade Map
ITC Trade Map

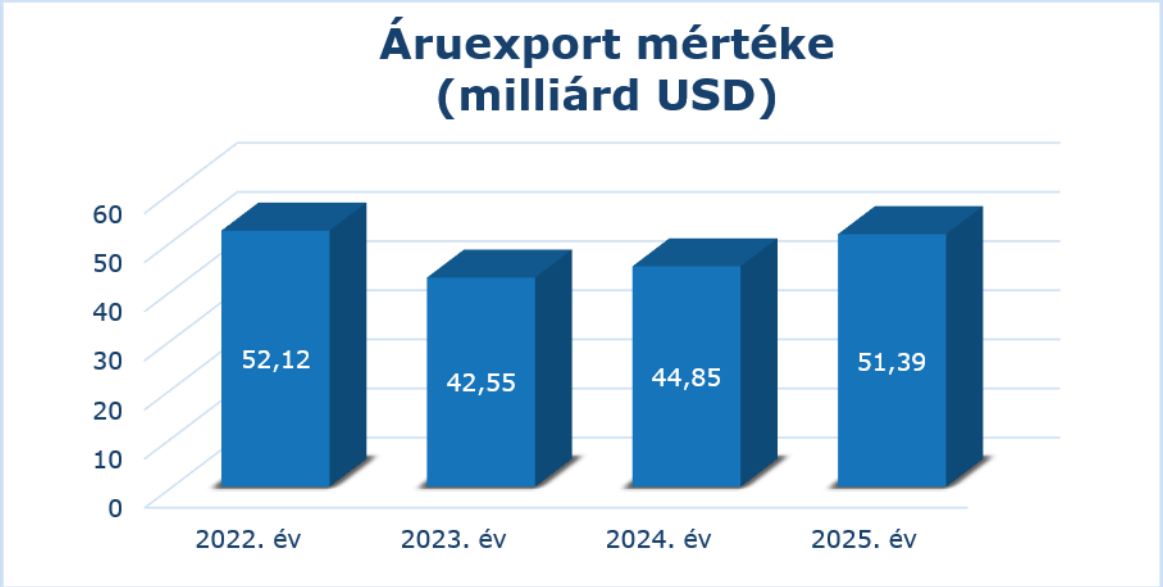

Forrás: ITC Trade Map

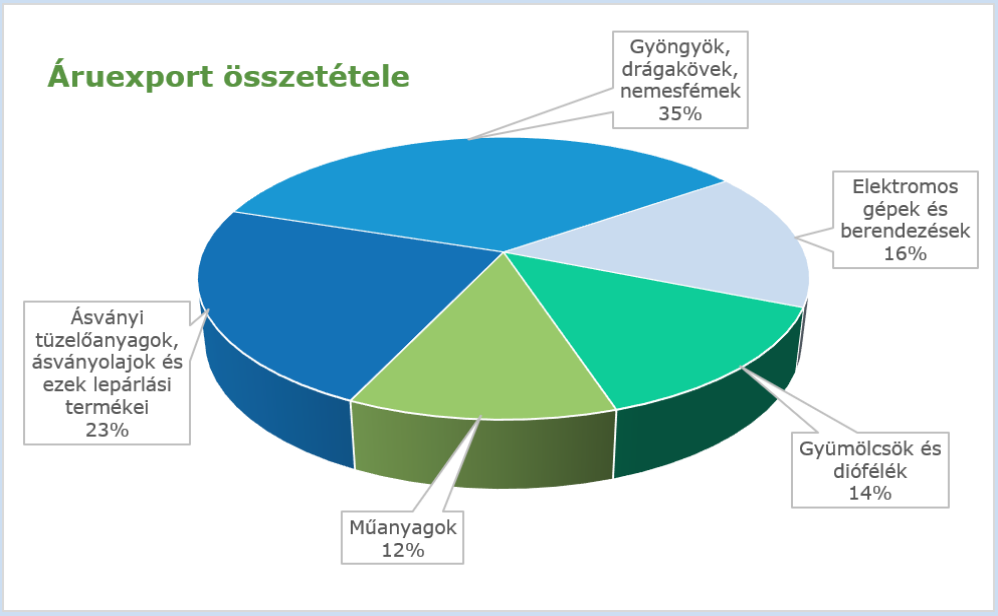

Forrás: ITC Trade Map

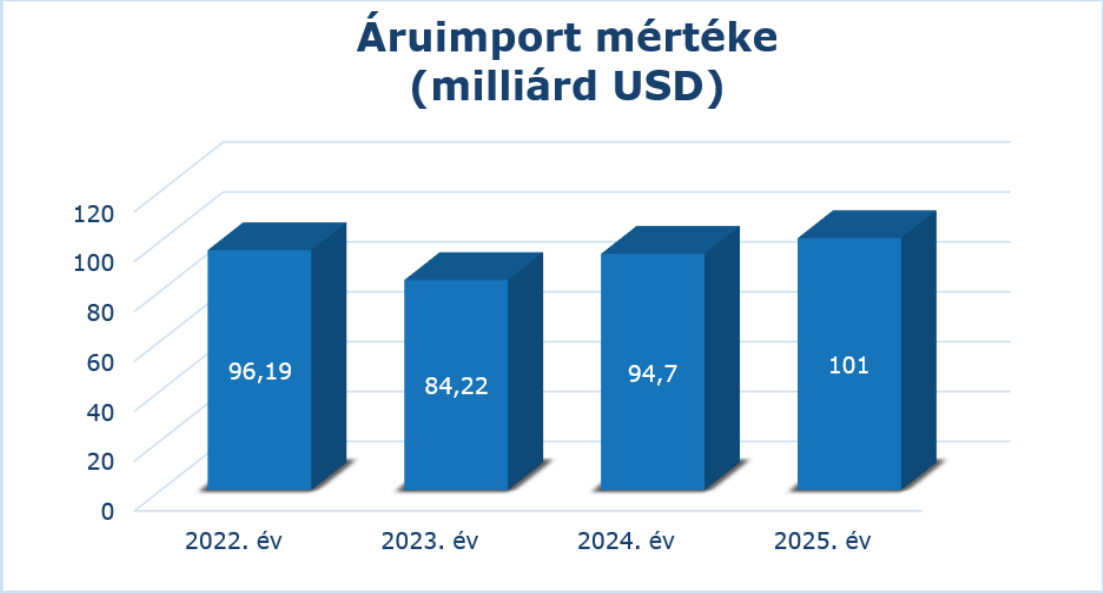

Forrás: ITC Trade Map

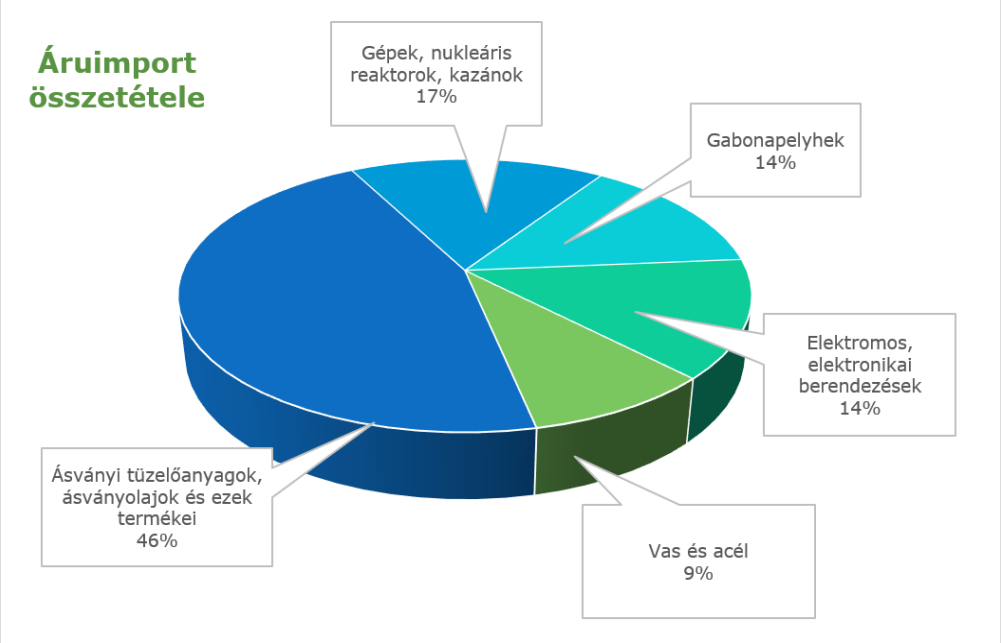

Forrás: ITC Trade Map

2. Húzóágazatok

- infrastruktúra
- mezőgazdaság
- energetika
- turizmus

- olaj- és gázipar
- víz-, nap-, és szélenergia

Forrás: https://www.worldatlas.com/articles/the-biggest-industries-in-egypt.html

III. KÉTOLDALÚ GAZDASÁGI KAPCSOLATOK MAGYARORSZÁGGAL

1. Kereskedelmi mutatók

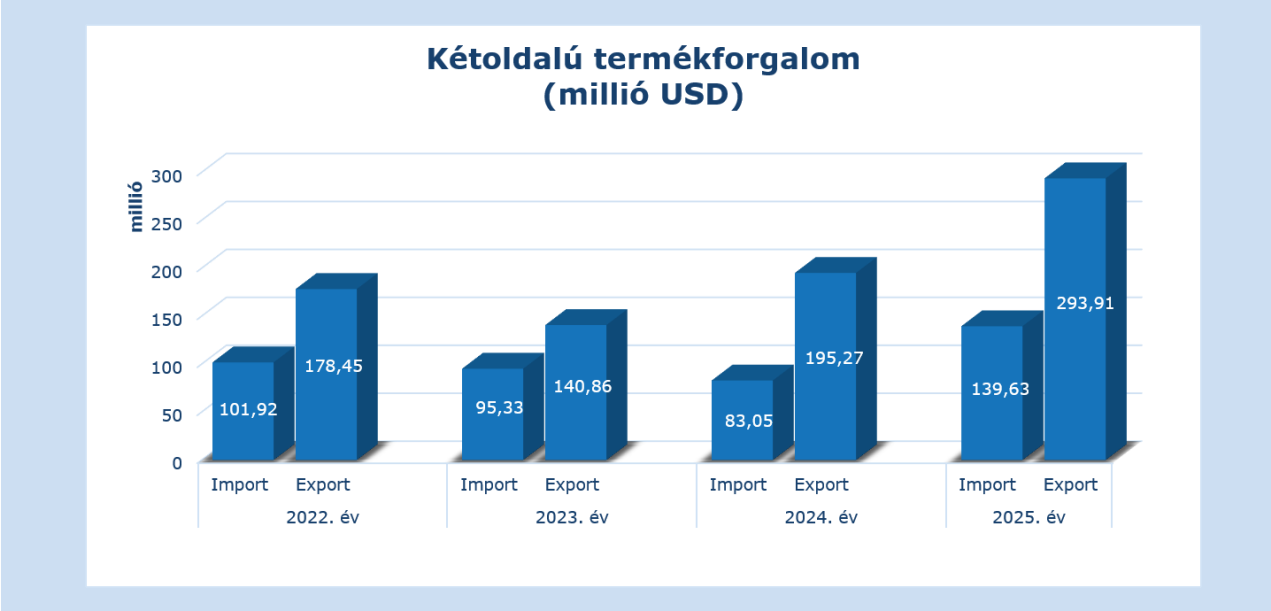

Forrás: https://statinfo.ksh.hu/Statinfo/QueryServlet?openLink=d1b8363aa54ae5ac6a390fb15d597d54e70da872cde6a4218f492a888348e38c

Magyarországról Egyiptomba irányuló áruexport

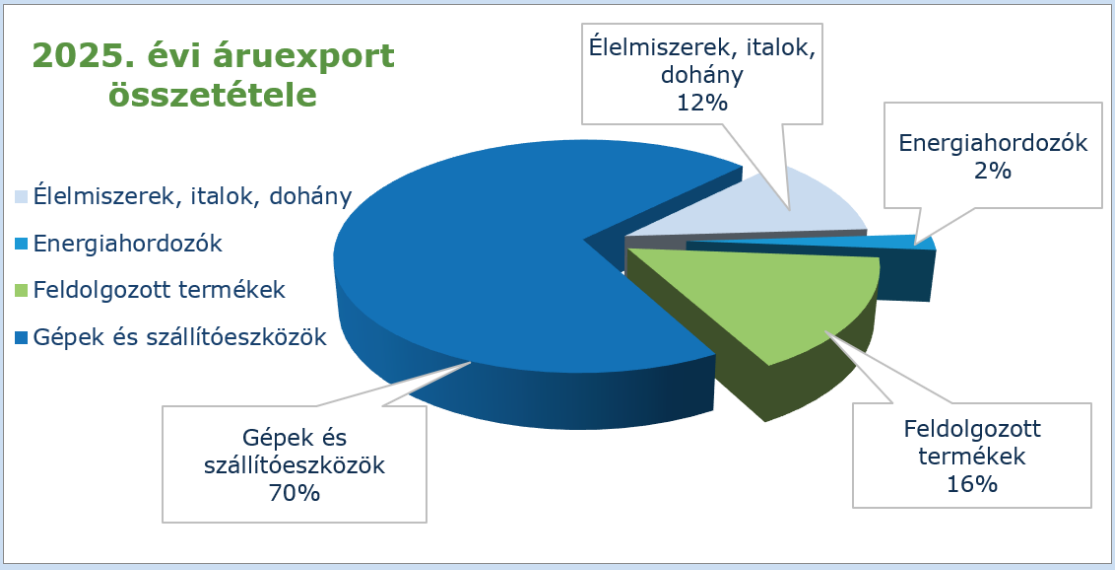

Forrás: https://statinfo.ksh.hu/Statinfo/QueryServlet?openLink=d1b8363aa54ae5ac6a390fb15d597d54e70da872cde6a4218f492a888348e38c

Magyarország áruimportja Egyiptomból

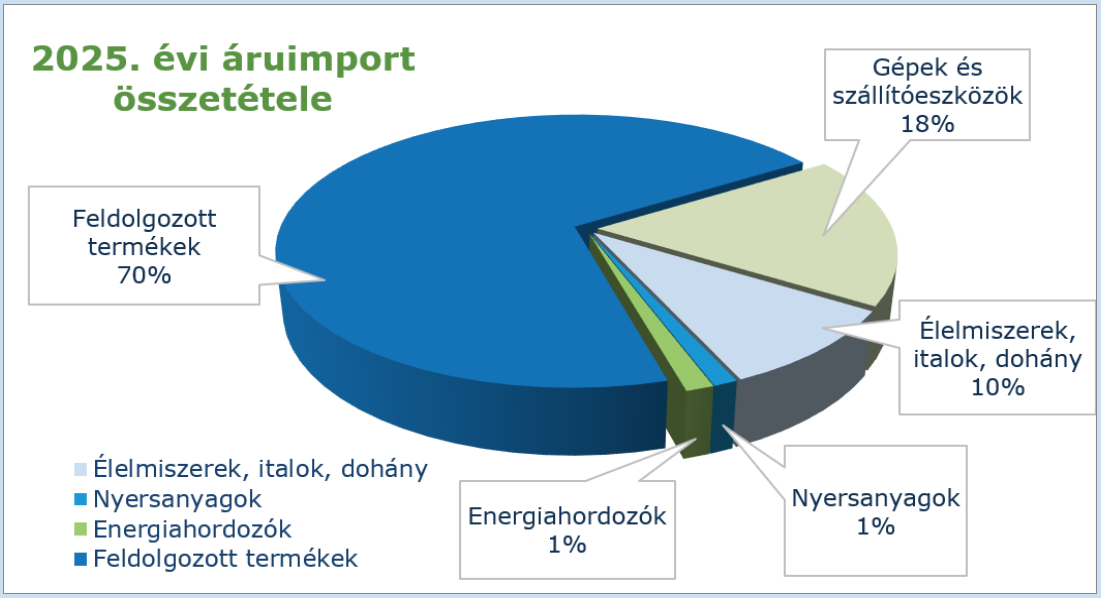

Forrás: https://statinfo.ksh.hu/Statinfo/QueryServlet?openLink=d1b8363aa54ae5ac6a390fb15d597d54e70da872cde6a4218f492a888348e38c

2. Magyar cégek számára üzleti lehetőségek

- megújuló energia
- gáz- és olajipari berendezések
- gyógyszerek, gyógyászati berendezések, egészségipar
- logisztika
- élelmiszeripar és mezőgazdaság
- technológia

Forrás: https://www.trade.gov/country-commercial-guides/egypt-market-opportunities

IV. ÜZLETFEJLESZTÉS

1. EXIM országkockázati besorolás

Az EXIM hatályos országkockázati besorolása és a biztosíthatósági szabályok szerint Egyiptom a 6-os országkockázati kategóriába esik, tehát eseti jelleggel finanszírozható.

Forrás: https://exim.hu/wp-content/uploads/Orszagkockazatibesorolaskockazatvallalasielvek2026.07.08.pdf

2. Kereskedelemfejlesztési és befektetésösztönzési szervezetek

Egyiptomi Kereskedelmi Kamarák Szövetsége (FEDCOC)

Regionális kereskedelmi kamarák:
Cairo Chamber of Commerce;
Alexandria Chamber of Commerce;
Giza Chamber of Commerce;
Port Said Chamber of Commerce;
Ismailia Chamber of Commerce;
Suez Chamber of Commerce;
Dakahleya Chamber of Commerce.

Egyiptomi Iparágak Szövetsége (FEI)
Beruházásösztönző Ügynökség - General Authority of Investment and Free Zones (GAFI)

3. A relációban működő regionális bizottság

Közel-Kelet és Észak-Afrika Regionális Bizottság
Elnök: dr. Dombi Viktor, a RowanHill Group alapítója
Titkár: Turkovics Rebeka
Tel.: +36 20 481 1240
E-mail: mena.rc@mkik.hu

4. Tenderlehetőségek

Az egyiptomi tenderlehetőségekről a helyi nyomtatott sajtóban és a GAFI honlapján lehet tájékozódni.

Aktuális tenderek a Magyar Exportfejlesztési Ügynökség oldalán:
https://hepa.hu/nemzetkozi-uzleti-lehetosegek

5. Kiemelt vásárok

Sahara Expo - mezőgazdaság
Egypt Projects - építőipar
PLASTEX - műanyagipar
APEX Cairo – csomagolás, élelmiszerfeldolgozás
Food Africa - élelmiszeripar

Jelentős vásárközpont:
Egypt Expo & Convention Authority (EECA)

V. NAGYKÖVETSÉGEK ÉS KONZULI HIVATALOK

Magyarország Kairói Nagykövetsége
Nagykövet: dr. Herencsár Rita
Tel.: +20 2 2735 8634; +20 2 2737 0019
E-mail: mission.cai@mfa.gov.hu

Külgazdasági attasé: Maruzs Patrik
Tel.: +201 0 223 023 73
E-mail: patrik.maruzs@mfa.gov.hu

Az Egyiptomi Arab Köztársaság Budapesti Nagykövetsége
Rendkívüli és meghatalmazott nagykövet: Ahmed Fahmy Abdelgayed SHAHIN
Tel.: +36 1 225 2150
E-mail: egyptembassybudapest@yahoo.com

VI. ÜZLETI KULTÚRA

- ✓ üzletkötésnél fontos a személyes ismeretség és a kölcsönös tisztelet,
- ✓ a találkozók elején általában kávéval vagy teával kínálják a partnert, amelyet nagy illetlenség visszautasítani,
- ✓ az egyiptomi kultúrában a partner szemébe nézés a becsületesség és őszinteség jele, ezért nem szokatlan a hosszú, direkt szemkontaktus,
- ✓ a hangos beszéd, kiabálás nem feltétlenül fejez ki indulatot vagy dühöt, akár egy érv kihangsúlyozására is használhatják,
- ✓ a találkozó előtt időben érdemes időpontot megbeszélni, melyet egy héttel, majd pár nappal a találkozó előtt ajánlott megerősíteni,
- ✓ a találkozók általában nem négyszemközt zajlanak, kivéve, ha bizalmas témáról van szó,
- ✓ a megbeszéléseken sokszor több, egymástól független üzlet tárgyalása folyik, a tárgyalás közben beléphetnek új tárgyaló felek, és más témába kezdhetnek. A tárgyaló felek gyakran felveszik csörgő mobiltelefonjukat, vagy e-mailt írnak megbeszélés közben, ez nem számít udvariatlanságnak,
- ✓ magasabb rangú kormánytisztviselőkkel való tárgyaláskor elterjedtebb a nyugati típusú, megszakítás nélküli megbeszélés,
- ✓ az üzleti megbeszélések előtt szokás hosszan beszélgetni személyes témákról (pl. egészség, család),
- ✓ a vállalkozások felépítése hierarchikus, minden döntést a legmagasabb beosztású személy hoz meg,
- ✓ a döntéseket azonban általában hosszas tárgyalás és egyeztetés előzi meg, mely még inkább elhúzódhat, ha állami szervekkel is egyeztetni kell,
- ✓ az egyiptomi tárgyalópartnerek esetében arra lehet számítani, hogy direkt nemleges válasz helyett hallgatnak,
- ✓ a férfiaknak sötét öltönyt illik viselni, ékszereket nem szokás hordani,
- ✓ a nők legalább térdig érő szoknyát és hosszú ujjú felsőrészt viseljenek,
- ✓ a névjegykártyán célszerű angolul és arabul is szerepeltetni az információkat.

Forrás: https://culturalatlas.sbs.com.au/egyptian-culture/egyptian-culture-business-culture
https://www.worldbusinessculture.com/country-profiles/egypt/business-meeting-etiquette/

VII. HASZNOS TUDNIVALÓK, LINKEK

1. Beutazási feltételek

https://konzinfo.mfa.gov.hu/utazasi-tanacsok-orszagonkent/egyiptom

2. Ünnepnapok

https://www.timeanddate.com/holidays/egypt/?hol=9

3. Üzleti információs linkek

Beruházásösztönző Ügynökség - General Authority of Investment and Free Zones (GAFI)

https://www.gafi.gov.eg/English/StartaBusiness/Pages/default.aspx

4. Hasznos linkek

https://countryeconomy.com/countries/egypt

http://hdr.undp.org/en/statistics/

https://data.worldbank.org/country/egypt-arab-rep
http://data.un.org/en/iso/eg.htm l

Egyiptomi Nemzeti Bank

Egyiptom Pénzügyminisztériuma

Egyiptom Kereskedelmi és Ipari Minisztériuma

General Authority of Investment and Free Zones (GAFI)–Beruházásösztönző Ügynökség

Egyiptomi Központi Statisztikai Hivatal

https://www.exports-to-egypt.com/

Egyiptomi Jegybank

African Development Bank Group

Vámhatóság

https://www.gafi.gov.eg/English/StartaBusiness/Pages/Business-Facts.aspx

http://mkeh.gov.hu/kereskedelmi/mezogazdasag/mg_importeng

ITC Trade Map

5. Céges adatbázisok

Egypt Business Directory

Frissítve: 2026. augusztus
Magyar Kereskedelmi és Iparkamara Nemzetközi Igazgatóság