ORSZÁGPROFIL



ÉSZAK-MACEDÓN KÖZTÁRSASÁG 2026

MAGYAR KERESKEDELMI ÉS IPARKAMARA

I. ALAPADATOK



államforma	parlamentáris köztársaság
főváros	Szkopje
terület	25 436 km²
népesség	1 819 074 fő (2025. december 31.)
vallás	ortodox keresztény 46,1%, muszlim 32,2% (2021)
pénznem	macedón dénár (MKD)
időzóna	GMT +1 óra (nyári időszámítás: GMT +2 óra)
országhívószám	+389
tagság nemzetközi szervezetekben	ENSZ, NATO, WTO, IMF, Európa Tanács, EBESZ, CEFTA, EU-tagjelölt
GDP	19,1 milliárd USD (2025)
GDP/fő	10 490 USD (2025)
GDP éves növekedés	3,5% (2025)
inflációs ráta	4,1% (2025)
munkanélküliségi ráta	12,3% (2025)

Forrás: https://hu.depositphotos.com/
https://data.worldbank.org/country/north-macedonia
https://www.stat.mk/media/n4mfjdyh/makedonija-vo-brojki-2026-en-web.pdf
https://www.stat.gov.mk/PrikaziSoopstenie_en.aspx?rbrtxt=146
https://2021-2025.state.gov/the-united-states-and-north-macedonia-a-nato-ally-and-strategic-partner-in-the-balkans/
https://www.coe.int/en/web/portal/north-macedonia
https://investnorthmacedonia.gov.mk/?p=5915
https://www.timeanddate.com/time/zone/republic-of-macedonia/skopje

II. ÉSZAK-MACEDÓNIA GAZDASÁGI HELYZETE

1. A külkereskedelem fő jellemzői

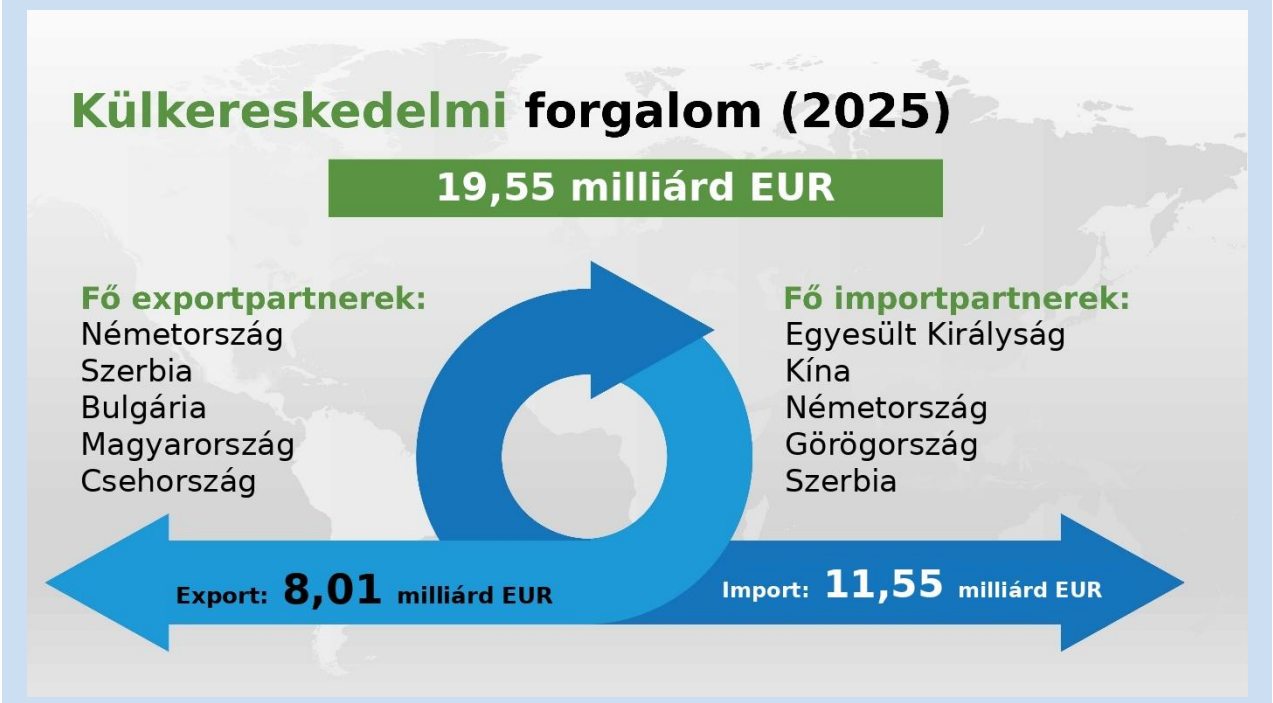

Forrás: https://www.stat.mk/en/stat/economy-and-finances/foreign-trade/external-trade/external-trade-january-december-2025-preliminary-data/ https://tradingeconomics.com/macedonia/exports-by-country; https://tradingeconomics.com/macedonia/imports-by-country

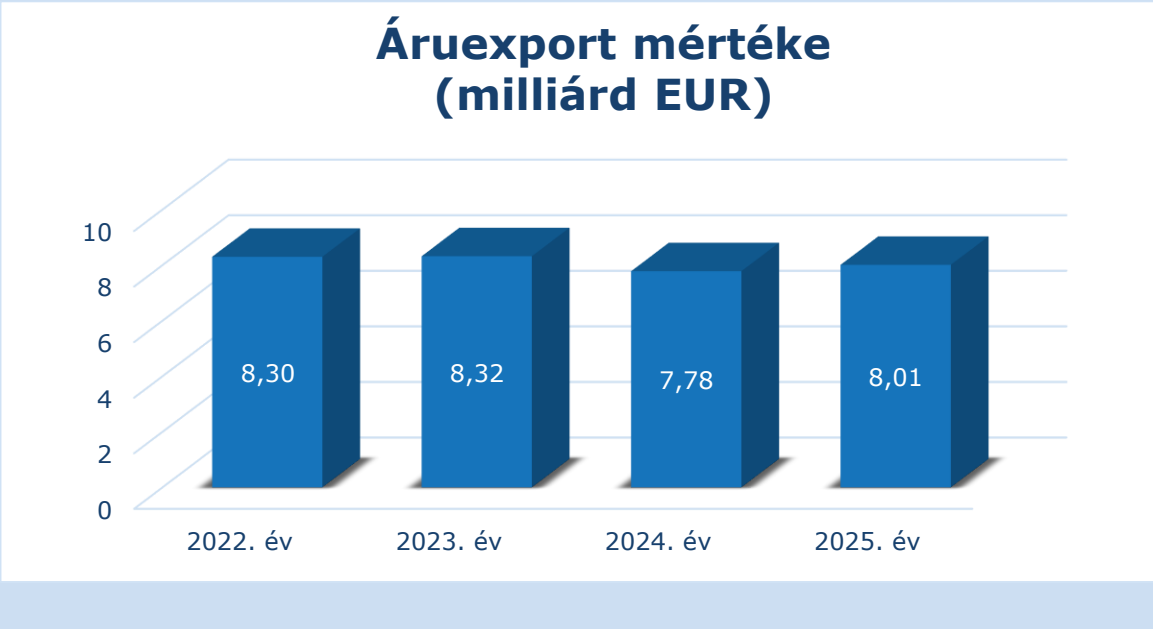

Forrás: https://countryeconomy.com/trade/exports/macedonia

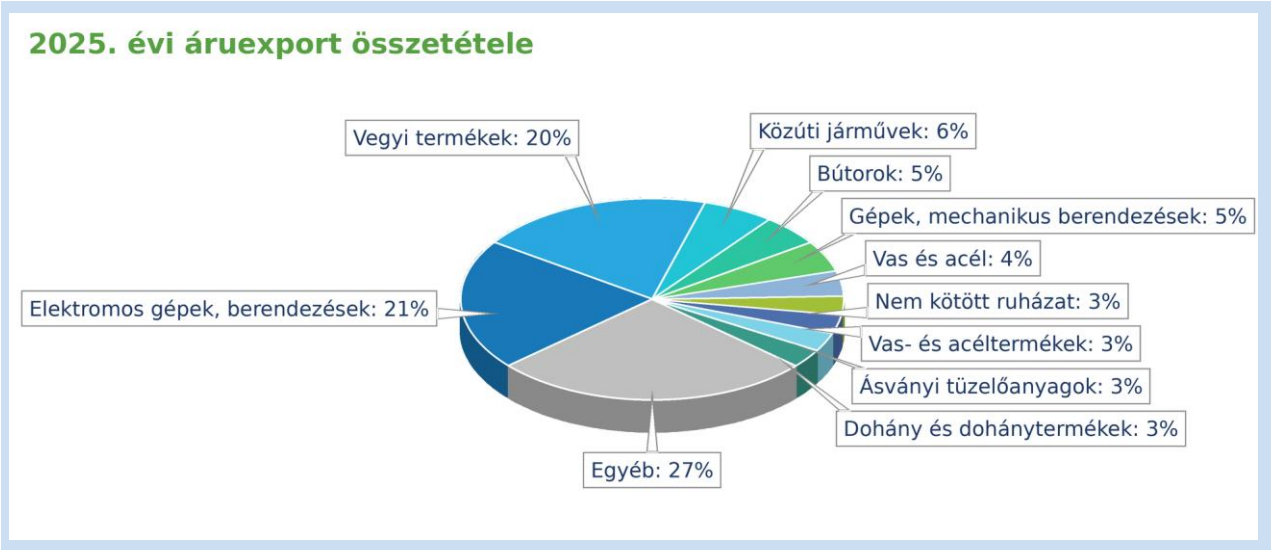

Forrás: https://tradingeconomics.com/macedonia/exports-by-category (HS; 10 legnagyobb tétel + Egyéb)

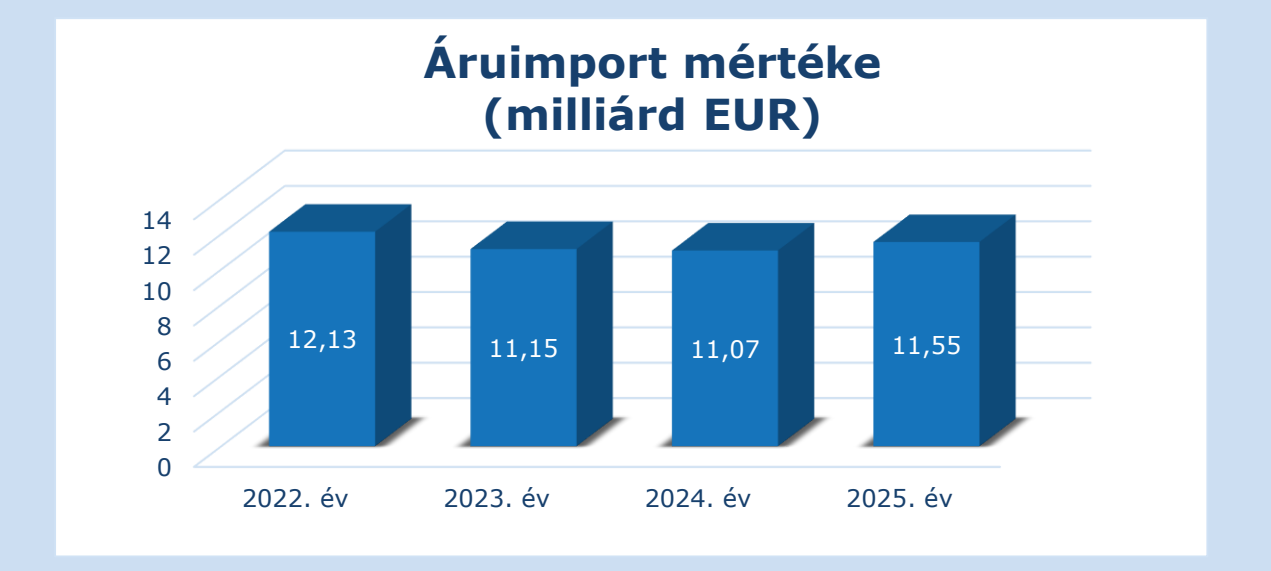

Forrás: https://countryeconomy.com/trade/imports/macedonia

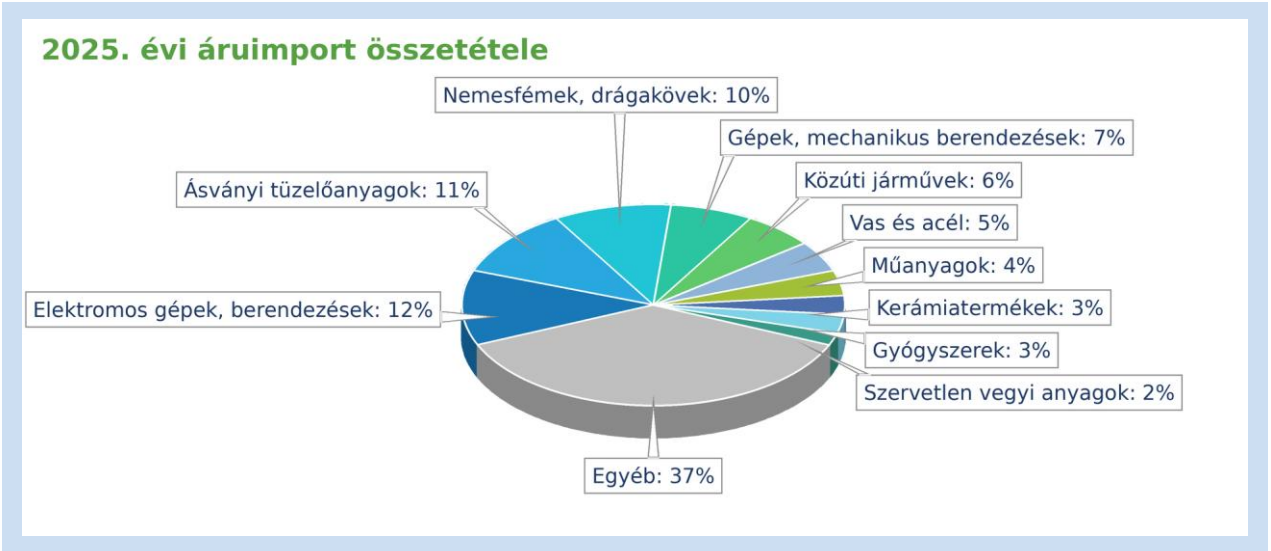

Forrás: https://tradingeconomics.com/macedonia/imports-by-category (HS; 10 legnagyobb tétel + Egyéb)

2. Húzóágazatok

- építőipar
- szakmai szolgáltatások
- kereskedelem, szállítás, vendéglátás
- infokommunikáció
- feldolgozóipar

Forrás: https://www.stat.mk/media/nlflxo1s/bilten-09-ang.pdf (a bruttó hozzáadott érték 2025. évi ágazati növekedése alapján)

III. KÉTOLDALÚ GAZDASÁGI KAPCSOLATOK MAGYARORSZÁGGAL

1. Kereskedelmi mutatók

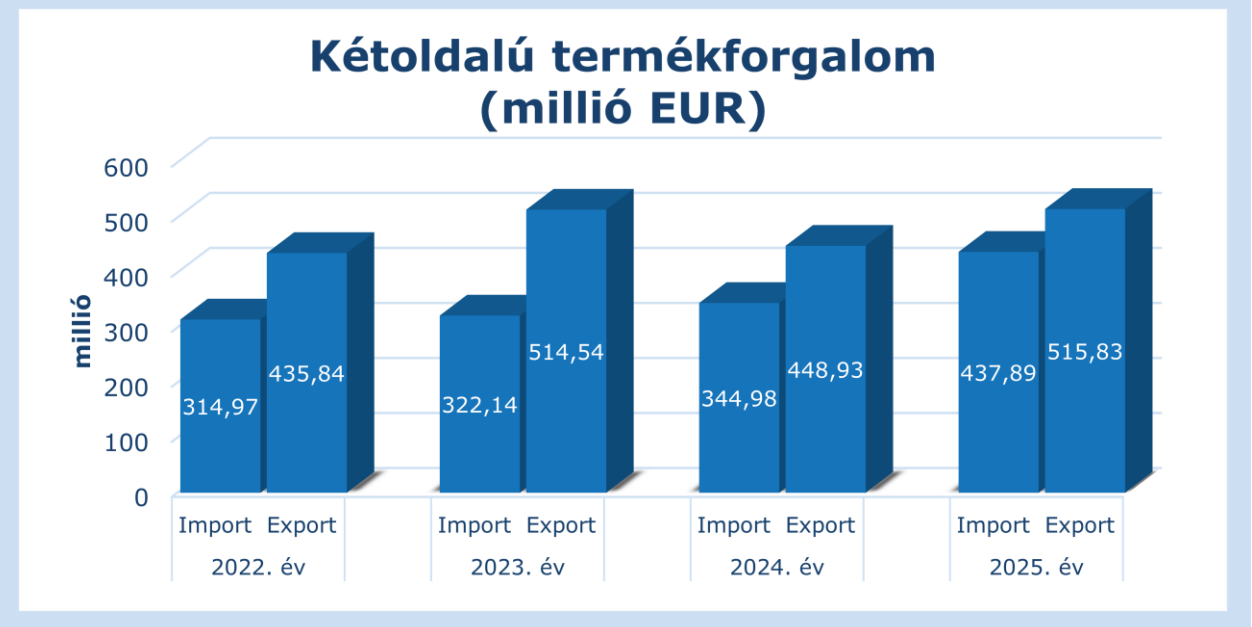

Forrás: KSH Statinfo – Feladó/rendeltetési országonkénti termékadatok SITC szerint (https://statinfo.ksh.hu/Statinfo/)

Magyarországról Észak-Macedóniába irányuló áruexport



Forrás: KSH Statinfo – Feladó/rendeltetési országonkénti termékadatok SITC szerint (https://statinfo.ksh.hu/Statinfo/)

Magyarország áruimportja Észak-Macedóniából

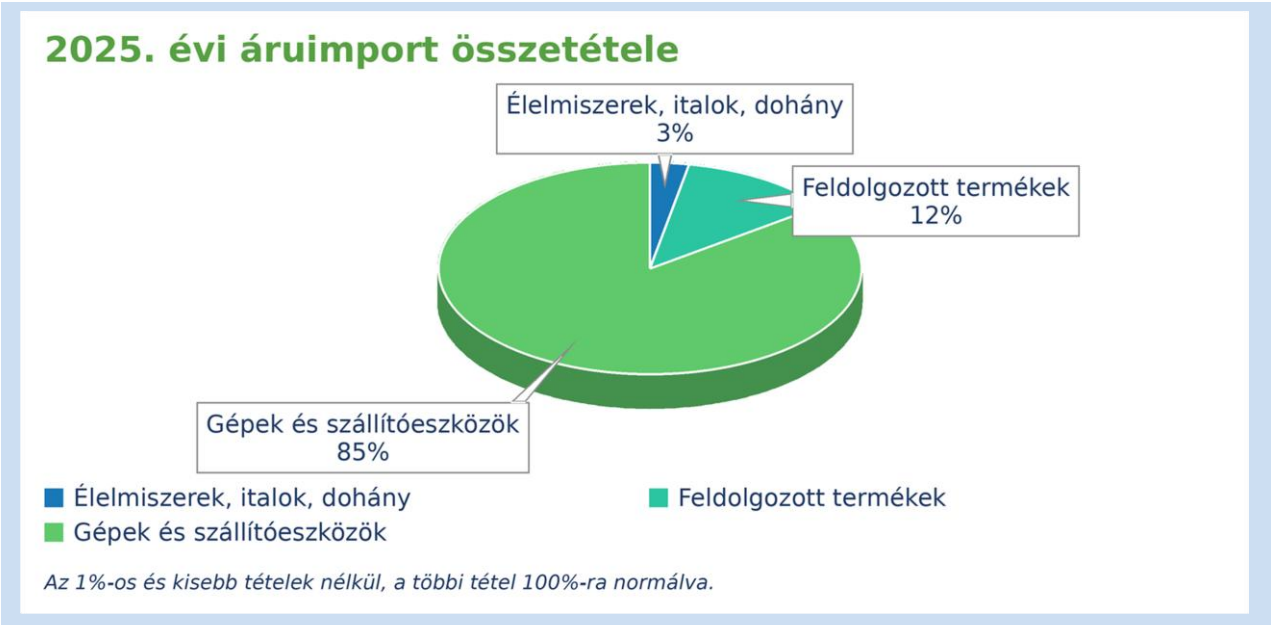

Forrás: KSH Statinfo – Feladó/rendeltetési országonkénti termékadatok SITC szerint (https://statinfo.ksh.hu/Statinfo/)

2. Magyar cégek számára üzleti lehetőségek

- energetika: megújuló energia, hálózatfejlesztés, energiahatékonyság
- közlekedési infrastruktúra: közút- és vasútépítés, mérnöki szolgáltatások
- építőipar és építőanyagok
- infokommunikáció, szoftverfejlesztés, digitalizáció
- turizmus, szálloda- és vendéglátóipari berendezések
- mezőgazdasági és élelmiszer-feldolgozó technológiák
- vízgazdálkodás, környezetvédelem
- szennyvíz- és hulladékkezelési technológiák
- EU-csatlakozással kapcsolatos tanácsadás

Forrás:
https://www.trade.gov/country-commercial-guides/north-macedonia-market-opportunities
https://investnorthmacedonia.gov.mk/invest-key-industries/

IV. ÜZLETFEJLESZTÉS

1. EXIM országkockázati besorolás

Az EXIM hatályos országkockázati besorolása és a biztosíthatósági szabályok szerint Észak-Macedónia az 5-ös országkockázati kategóriába esik.

Forrás: https://exim.hu/orszagkockazatok/ (a 2025. évi besorolás)

2. Kereskedelemfejlesztési és befektetésösztönzési szervezetek

Észak-Macedónia Gazdasági Kamarája
Macedóniai Kereskedelmi Kamarák Szövetsége (MCC)

Regional Cooperation Council – nyugat-balkáni befektetésiösztönző-platform
Invest North Macedonia – Külföldi Befektetési és Exportösztönző Ügynökség
TIDZ – Technológiai-Ipari Fejlesztési Zónák Igazgatósága

3. A relációban működő regionális bizottság

Magyar Kereskedelmi és Iparkamara Nyugat-Balkán Regionális Bizottság
Elnök: Galambos Attila, a Communautrade-Europe Kft. ügyvezető igazgatója
Szakmai titkár: Szekeres Anna
E-mail: szekeres.anna@mkik.hu

4. Tenderlehetőségek

Az észak-macedón közbeszerzések elektronikusan, a Közbeszerzési Hivatal e-Nabavki rendszerében zajlanak (https://e-nabavki.gov.mk/); külföldi ajánlattevők online regisztrációval vehetnek részt. A kiírások jellemzően macedón nyelvűek; az uniós finanszírozású tenderekről a Pénzügyminisztérium CFCD osztálya tájékoztat.

Forrás: https://e-nabavki.gov.mk/; https://cfcd.finance.gov.mk/?page_id=4750&lang=en

5. Kiemelt vásárok

Jelentősebb vásárok:

EXPO 2027 – BELGRÁD - világkiállítás
ENERGO TEHNOMA – SZKOPJE – technológia, energetika, innováció
REAL EXPO – SZKOPJE – ingatlan, építőipar
SAEM NA MEBEL (BÚTORVÁSÁR) – SZKOPJE – bútor, lakberendezés

Jelentősebb vásárközpontok:
Boris Trajkovski Sportközpont és Aréna - SZKOPJE

Forrás: https://www.gmg.mk/; https://sajamskaoprema.com/en/trade-fairs/north-macedonia

V. NAGYKÖVETSÉGEK ÉS KONZULI HIVATALOK

Magyarország Szkopjei Nagykövetsége
Rendkívüli és meghatalmazott nagykövet: kinevezés alatt (Pásztor István megbízatása 2026 szeptemberében megszűnt)
Tel.: +389 2 309 2066
E-mail: mission.skp@mfa.gov.hu

Külgazdasági attasé: Harasztia Szandra
E-mail: szharasztia@mfa.gov.hu
Tel.: +389 2 309 2052

Észak-Macedónia Budapesti Nagykövetsége
Ideiglenes ügyvivő: Mihajlo Zhevairovski
Tel.: +36 1 336 0510
E-mail: budapest@mfa.gov.mk

VI. ÜZLETI KULTÚRA

- ✓ az üzleti szokások a nyugat-európaiakhoz hasonlók, de a személyes bizalom kiemelt szerepű; az első szerződésig több személyes találkozó szükséges,
- ✓ az ország többnemzetiségű (macedón többség, jelentős albán közösség); a nemzetiségi és vallási kérdések, a névvita és a balkáni háborúk témája kerülendő,
- ✓ a hivatalos államnév Észak-Macedónia, ezt célszerű következetesen használni; a nép és a nyelv megnevezése „macedón”,
- ✓ a hivatalos nyelv a macedón (cirill betűs), mellette az albán; a fiatalabb vezetők jól beszélnek angolul, nagyobb tárgyaláson tolmács ajánlott,
- ✓ a pontosság a külföldi partnertől elvárás; a megbeszéléseket egy-két héttel korábban érdemes egyeztetni és előző nap visszaigazolni,
- ✓ a döntéshozatal hierarchikus, a tulajdonos vagy az ügyvezető dönt, ezért célszerű már az első találkozón a döntéshozót bevonni,
- ✓ a köszönés határozott kézfogás, szemkontaktussal; a titulus és a vezetéknév használata elvárt, a tegeződést a helyi fél kezdeményezi,
- ✓ a kávézás és a közös étkezés a kapcsolatépítés része; a vendéglátó fizet, a következő alkalommal illik viszonozni,
- ✓ a tárgyalások hosszadalmasak, az alkudozás elfogadott, az árajánlatban érdemes mozgásteret hagyni,
- ✓ az üzleti öltözék konzervatív; kisebb, igényes ajándék (pl. magyar bor) elfogadott, nagy értékű ajándék kerülendő,
- ✓ az engedélyezés lassú lehet, a határidőknél tartalékkal kell számolni; a technológiai-ipari fejlesztési zónákban (TIDZ) egyablakos ügyintézés érhető el,
- ✓ a késedelmes fizetés az állami és a magánszektorban is előfordul, ezért előleg, akkreditív vagy hitelbiztosítás javasolt,
- ✓ a szerződést írásban, helyi jogi képviselővel, lehetőleg választottbírósági kikötéssel érdemes megkötni,
- ✓ a partner hátterét a tárgyalások előtt érdemes ellenőrizni a Központi Cégnyilvántartásban (Centralen registar).

Forrás: https://www.trade.gov/country-commercial-guides/north-macedonia-business-travel

VII. HASZNOS TUDNIVALÓK, LINKEK

1. Beutazási feltételek

Konzuli szolgálat - Észak-Macedónia

2. Ünnepnapok

Ünnepnapok Észak-Macedóniában

3. Üzleti információs linkek

Invest North Macedonia – befektetési környezet, ágazati információk
Country Commercial Guide – piaci áttekintés (trade.gov)

4. Hasznos linkek

Countryeconomy - Észak-Macedónia
Világbank - Észak-Macedónia
UNDP Humán fejlettségi index - Észak-Macedónia
Észak-Macedónia számokban, 2026 (Állami Statisztikai Hivatal)
Észak-Macedónia Állami Statisztikai Hivatala
Észak-Macedónia Nemzeti Bankja
Észak-Macedónia Vámhivatala
Észak-Macedónia Közbeszerzési Hivatala (e-Nabavki)
Invest North Macedonia – Külföldi Befektetési és Exportösztönző Ügynökség

Frissítve: 2026. október
Magyar Kereskedelmi és Iparkamara Nemzetközi Igazgatóság