ORSZÁGPROFIL



HORVÁT KÖZTÁRSASÁG 2026

MAGYAR KERESKEDELMI ÉS IPARKAMARA

I. ALAPADATOK

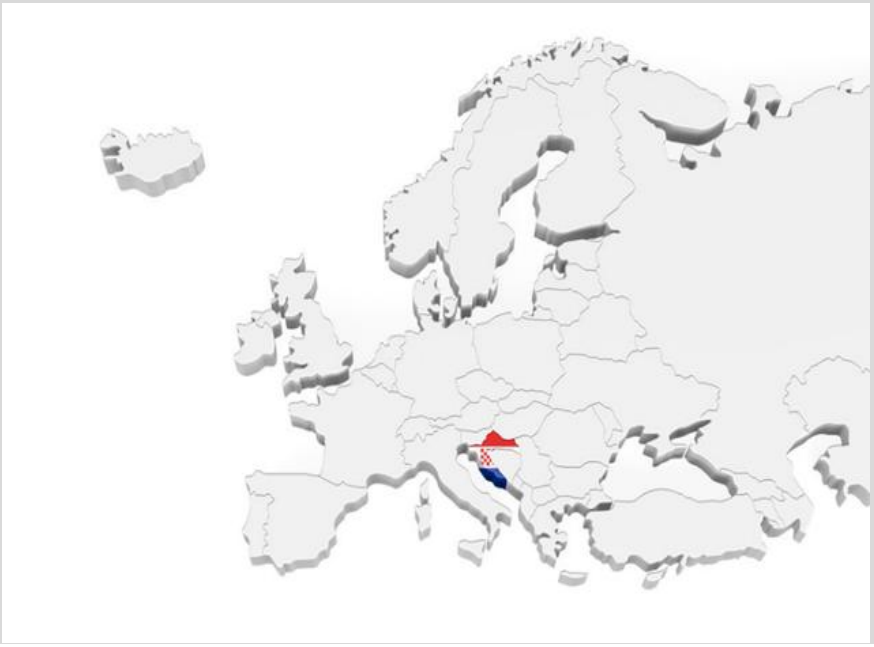

államforma	parlamentáris demokratikus köztársaság
főváros	Zágráb
terület	56 594 km²
népesség	3 876 200 fő (2025)
vallás	többség keresztény
pénznem	euró (EUR)
időzóna	GMT+1 (nyári időszámítás: GMT+2)
országhívószám	+ 385
tagság nemzetközi szervezetekben	ET, IMF, NATO, ENSZ, EBESZ, EU, OECD, WTO
GDP	105,06 milliárd USD (2025)
GDP/fő	27 103,9 USD (2025)
GDP éves növekedés	3,4% (2025)
inflációs ráta	3,7% (2025)
munkanélküliségi ráta	5,0% (2025)

Forrás: https://hu.depositphotos.com/ (térkép)
https://countryeconomy.com/countries/croatia
https://www.timeanddate.com/worldclock/croatia/zagreb
https://data.worldbank.org/country/croatia?view=chart

II. A HORVÁT KÖZTÁRSASÁG GAZDASÁGI HELYZETE

1. A külkereskedelem fő jellemzői

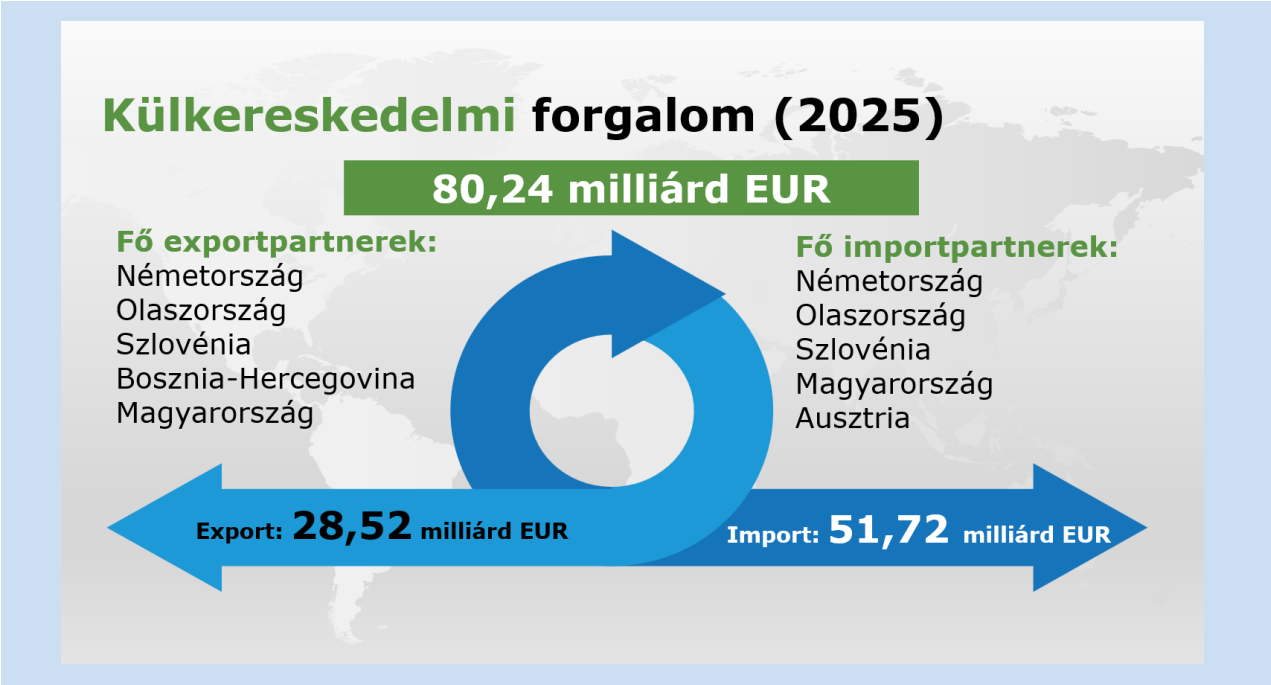

Forrás: https://countryeconomy.com/trade/exports/croatia
https://countryeconomy.com/trade/imports/croatia

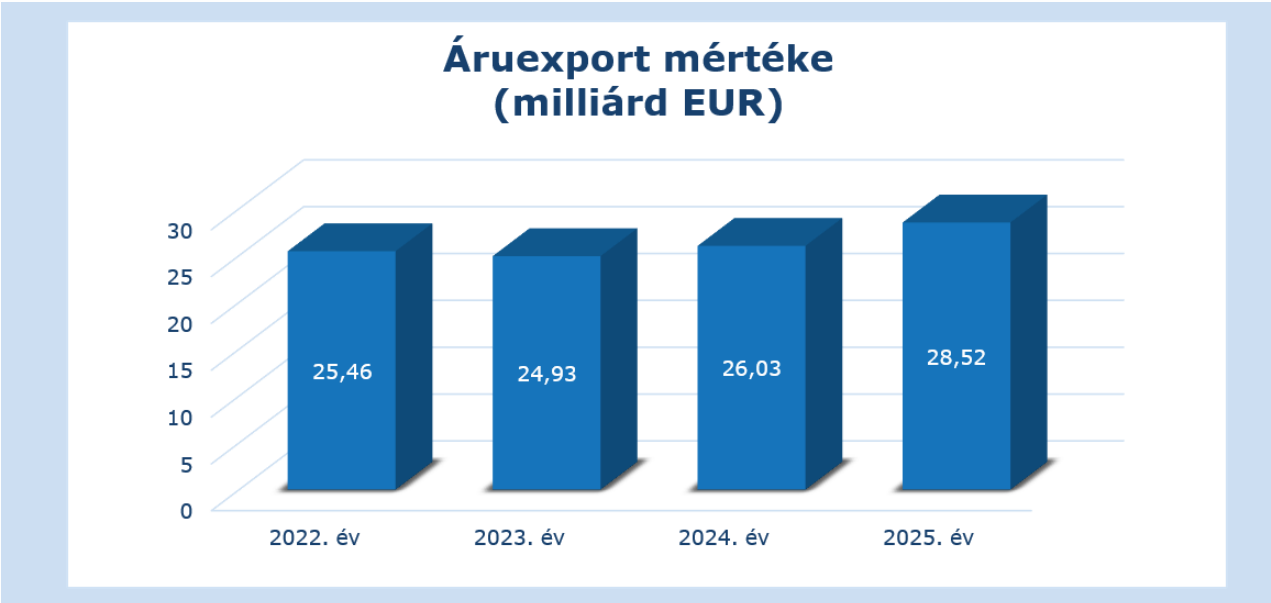

Forrás: https://countryeconomy.com/trade/exports/croatia

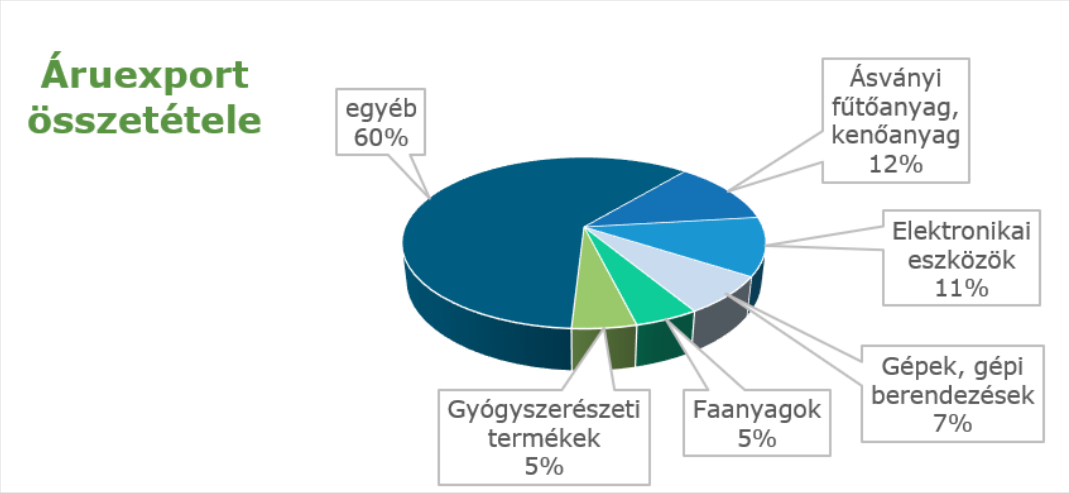

Forrás: https://tradingeconomics.com/croatia/exports-by-category

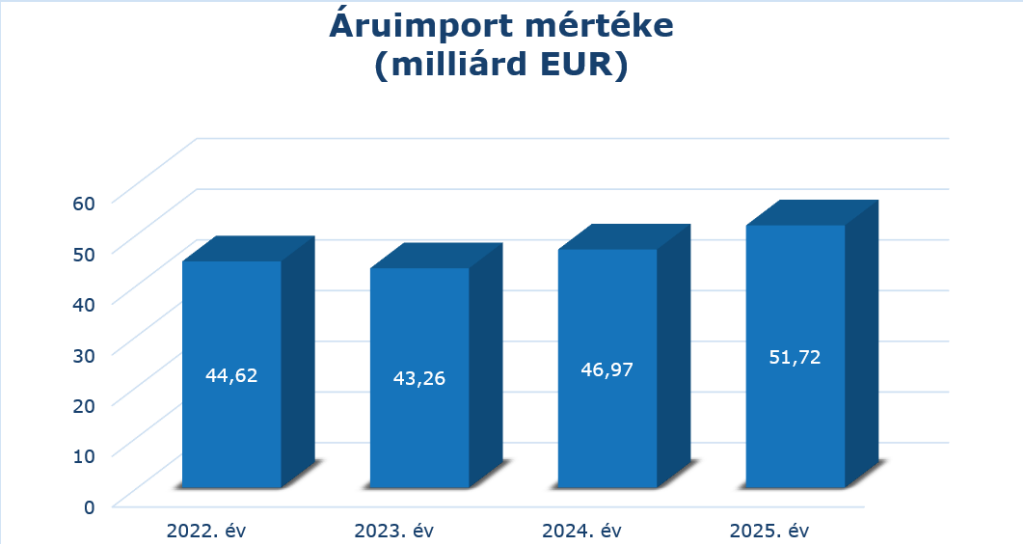

Forrás: https://countryeconomy.com/trade/imports/croatia

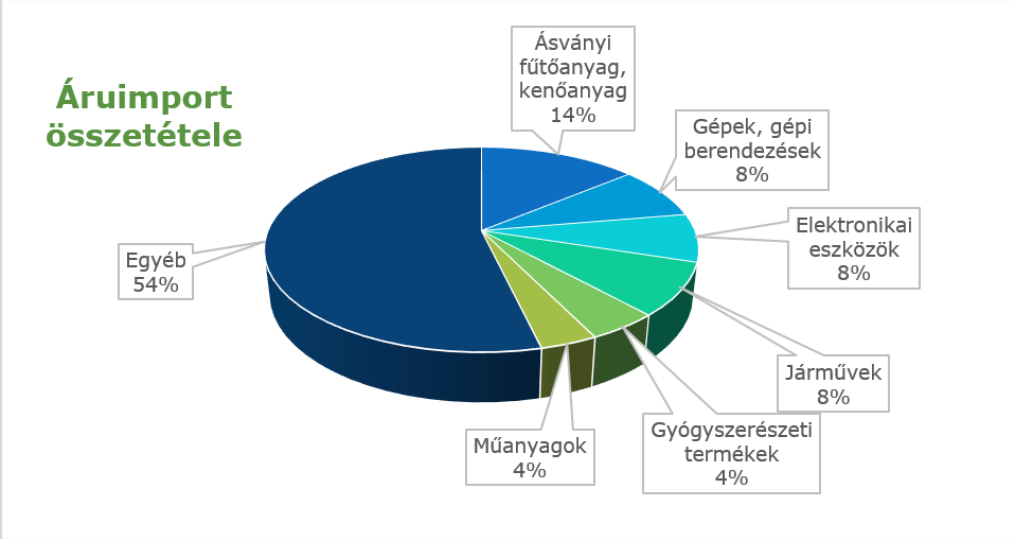

Forrás: https://tradingeconomics.com/croatia/imports-by-category

2. Húzóágazatok

- Energetika és megújuló energia
- ICT és digitális technológiák
- Élelmiszeripar és élelmiszer-feldolgozás
- Gyógyszeripar és vegyipar

- Turizmus és vendéglátás
- Hajógyártás és tengeri ipar
- Gép- és fémipar
- Elektrotechnika és elektronikai ipar

Forrás: https://investcroatia.gov.hr/en/about-croatia/
https://investcroatia.gov.hr/en/ict/
https://investcroatia.gov.hr/en/food-industry/
https://investcroatia.gov.hr/en/pharmaceutical-industry/
https://investcroatia.gov.hr/en/tourism/

III. KÉTOLDALÚ GAZDASÁGI KAPCSOLATOK MAGYARORSZÁGGAL

1. Kereskedelmi mutatók

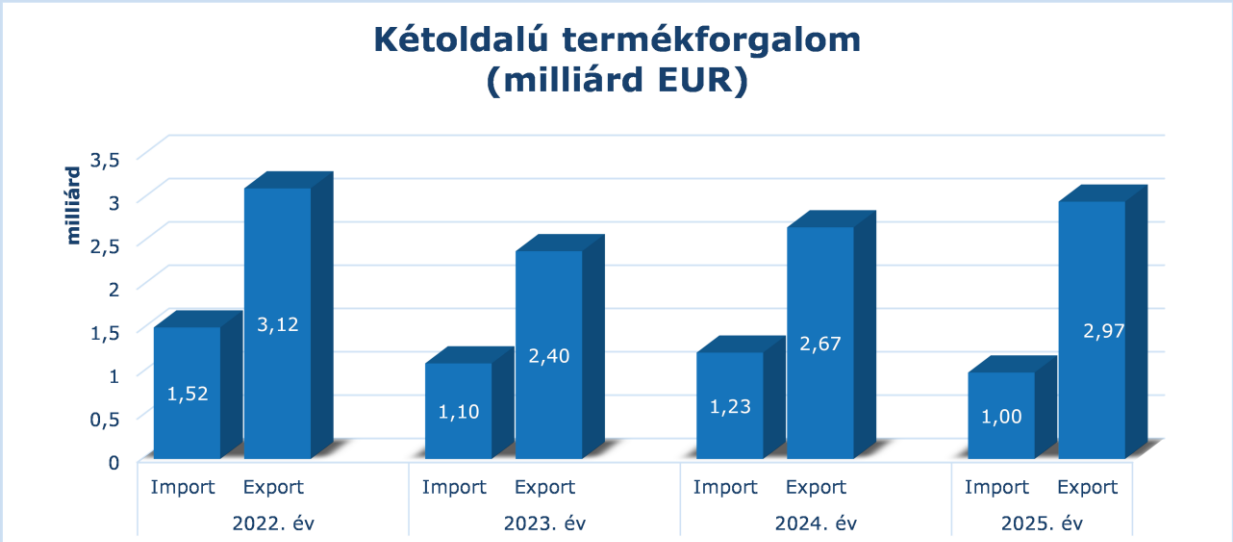

Forrás: https://statinfo.ksh.hu/Statinfo/QueryServlet?openLink=23e4b4697e1335a17ccb881bbf2e0ca9f72022c0afb9b5f692be1c4bf5ef5ade

Magyarországról a Horvát Köztársaságba irányuló áruexport

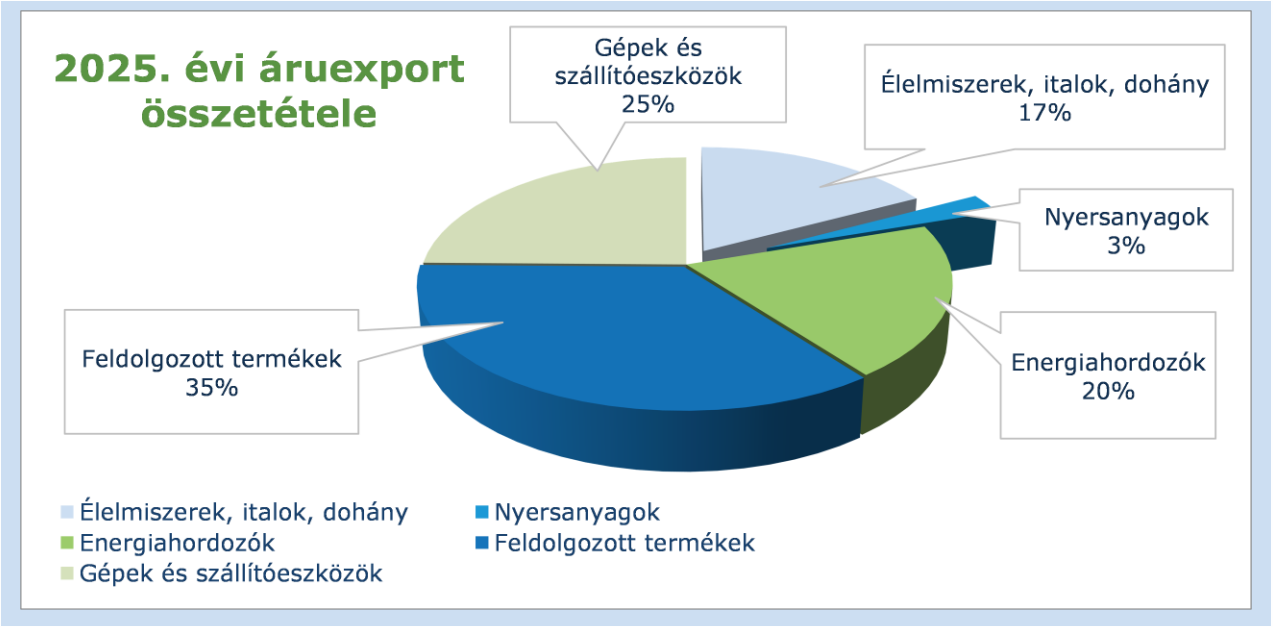

Forrás: https://statinfo.ksh.hu/Statinfo/QueryServlet?openLink=23e4b4697e1335a17ccb881bbf2e0ca9f72022c0afb9b5f692be1c4bf5ef5ade

Magyarország áruimportja a Horvát Köztársaságból

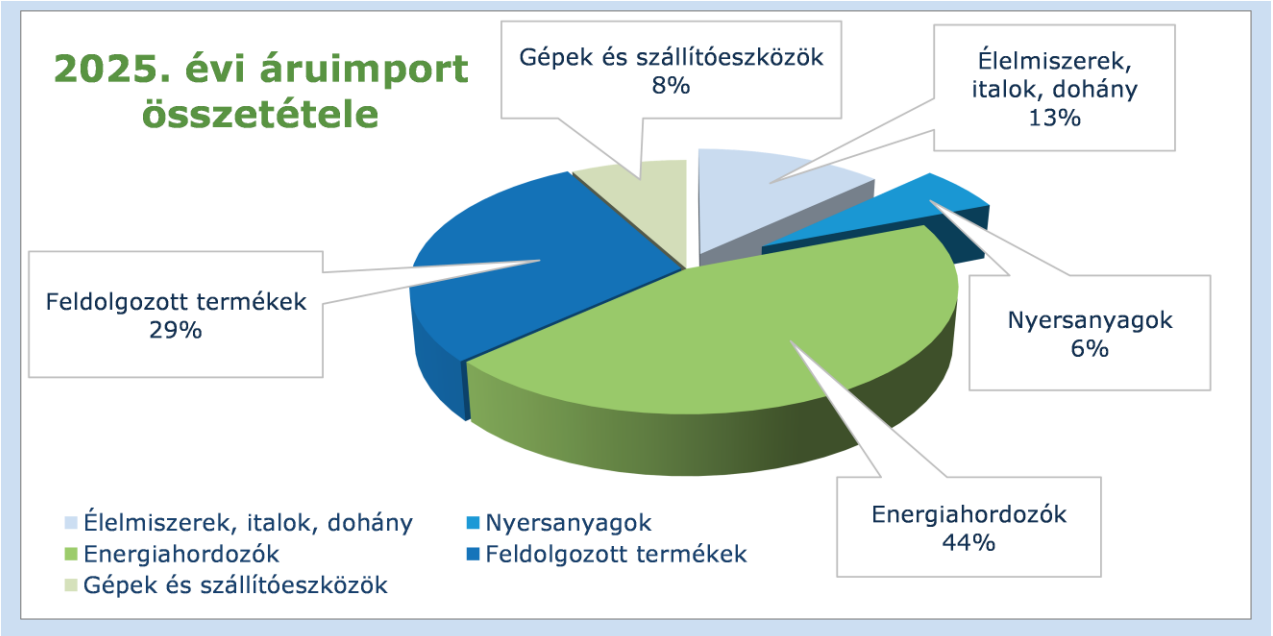

Forrás: https://statinfo.ksh.hu/Statinfo/QueryServlet?openLink=23e4b4697e1335a17ccb881bbf2e0ca9f72022c0afb9b5f692be1c4bf5ef5ade

2. Magyar cégek számára üzleti lehetőségek

- vízgazdálkodás, víz- és szennyvízinfrastruktúra
- hulladékgazdálkodás, újrahasznosítás és környezetvédelmi technológiák
- megújuló energia, energiahatékonyság és energiatárolás
- ICT, digitalizáció, mesterséges intelligencia és kiberbiztonság
- egészségipar, gyógyszeripar és orvostechnikai eszközök
- mezőgazdasági és élelmiszeripari technológiák, agrárdigitalizáció
- K+F+I, innováció, tudás- és technológiatranszfer
- ipari automatizáció, robotika és fejlett gyártástechnológiák

Forrás: https://www.trade.gov/country-commercial-guides/croatia-market-opportunities

IV. ÜZLETFEJLESZTÉS

1. EXIM országkockázati besorolás

Az EXIM hatályos országkockázati besorolása és a biztosíthatósági szabályok szerint a Horvát Köztársaság a 3-as kategóriába esik, stabil kilátásokkal, mely alapján a reláció finanszírozható és biztosítható.

Forrás: https://exim.hu/wp-content/uploads/Orszagkockazatibesorolaskockazatvallalasielvek2026.07.08.pdf

2. Kereskedelemfejlesztési és befektetésösztönzési szervezetek

Horvát Gazdasági Kamara
Elnök: Luka Burilović
Rooseveltov trg 2, 10000 Zagreb
Tel.: +385 1 456 1555
E-mail: hgk@hgk.hr

Fontosabb megyei kamarák:
Zágráb
Dubrovnik
Osijek
Rijeka
Split

Horvát Kisvállalkozói Ügynökség (HAMAG-BICRO)
Ksaver 208, Zagreb
Tel.: +385 1 488 10 43
Képviseleti irodák elérhetőségei: https://en.hamagbicro.hr/contacts/

https://ced.hu/en
ESZÉK
Pálizs-Tóth Hajnalka
Tel.: +385 91 603 7269
E-mail: osijek@ced.hu

3. A relációban működő tagozat

Magyar-Horvát Tagozat
Elnök: Liszácz Mihály, a P'-Autócity Zrt. vezérigazgatója
Titkár: Páncél Alexandra
Pécs-Baranyai Kereskedelmi és Iparkamara
H-7625 Pécs, Majorossy I. u. 36.
Tel.: +36 72 507 125
E-mail: pancel.alexandra@pbkik.hu

4. Kiemelt vásárok

- Belovári Nemzetközi Mezőgazdasági Szakkiállítás és Vásár
- Viroexpo -mezőgazdasági szakvásár (Virovitica)

V. NAGYKÖVETSÉGEK ÉS KONZULI HIVATALOK

Magyarország Zágrábi Nagykövetsége
Misszióvezető: dr. Demcsák Csaba
Tel.: +385 1 489 09 06
E-mail: mission.zgb@mfa.gov.hu
E-mail: trade.zgb@mfa.gov.hu

Külgazdasági Iroda - Zágráb:
Riczkó Botond, külgazdasági attasé
Tel.: +385 95 526 1990
E-mail: briczko@mfa.gov.hu

A Horvát Köztársaság Nagykövetsége Magyarországon
Nagykövet: Mladen Andrlić
Tel.: +36 1 354 1315
E-mail: vrhbp@mvep.hr

VI. ÜZLETI KULTÚRA

- ✓ az egyes régiók üzleti szokásai, mentalitása, kultúrája jelentősen eltérő: erre érdemes odafigyelni, akár a belső területeken, akár a tengerparton tárgyalunk,
- ✓ a horvátok többsége katolikus vallású,
- ✓ különösen érzékenyek a szerb, szlovén, bosnyák kapcsolatokra,
- ✓ a horvát napi munkaritmus a hazaihoz hasonló, a reggeli kávé időpontja sérthetetlen,
- ✓ a szerződéskötés írásos formában történő rögzítése a horvátoknál is fontos, de a szóbeli egyezségnek a hazainál nagyobb jelentősége van,
- ✓ a horvátok bár közvetlenek és tegeződnek, a formális tárgyalások során ez kevésbé jellemző rájuk,
- ✓ a rangnak, titulusnak fontos szerepet tulajdonítanak,
- ✓ az angol nyelvvel a tárgyalások során kitűnően lehet boldogulni, Isztrián és a Kvarner-öböl térségében az olasz is gyakran beszélt nyelv, de jól megértethetjük magunkat a német vagy francia nyelv használatával egyaránt,
- ✓ a találkozók alkalmával néhány perces késés elfogadott, de hosszabb késés esetén érdemes értesíteni partnerünket,
- ✓ a határidő közeledtével a telefonos sürgetést sem veszik zokon,
- ✓ a semleges beszédtémák, az időjárásról, a közös történelemről, a látnivalókról való eszmecsere javasolt,
- ✓ kerüljük el a délszláv háborúval és a többi egykori jugoszláv tagállammal kapcsolatos kérdéseket,
- ✓ a hagyományos magyar ételekkel szemben a horvátok jobban kedvelik a frissensülteket és a friss salátát,
- ✓ rendkívül szeretik a magyar süteményeket,
- ✓ a horvátok nagy kávéfogyasztók, a teázás nem népszerű.

Forrás: Nagykanizsai Kereskedelmi és Iparkamara

VII. HASZNOS TUDNIVALÓK, LINKEK

1. Beutazási feltételek

http://konzuliszolgalat.kormany.hu/europa-utazasi-tanacsok?horvatorszag#c

2. Ünnepnapok

https://www.timeanddate.com/holidays/croatia/

3. Üzleti információs linkek

A Világbank adatbázisa: http://data.worldbank.org/country/croatia
Horvátország központi statisztikai hivatala: https://dzs.gov.hr/en
Kormányzati portál: https://www.sabor.hr/index.php/en
Horvátország Külügyminisztériuma: https://mvep.gov.hr/en
Horvátország Belügyminisztériuma: https://mup.gov.hr/en

4. Hasznos linkek

ENSZ fejlesztési program, Humán Fejlettségi Index:
http://hdr.undp.org/en/statistics/

ENSZ-adatok: http://data.un.org/en/iso/hr.html

Frissítve: 2026. augusztus
Magyar Kereskedelmi és Iparkamara Nemzetközi Igazgatóság