ORSZÁGPROFIL



KANADA
2026

MAGYAR
KERESKEDELMI
ÉS IPARKAMARA

I. ALAPADATOK



államforma	szövetségi állam, alkotmányos monarchia
főváros	Ottawa
terület	9 984 670 km2
népesség	41 472 000 fő (2026)
vallás	kereszténység, vallástalan
pénznem	kanadai dollár (CAD)
időzóna	GMT - 3,5 óra – GMT - 8 óra (Ottawa: GMT - 5 óra)
országhívószám	+ 1
tagság nemzetközi szervezetekben	ENSZ, WTO, IMF, OECD, NATO, G7, G20, APEC
GDP	2 320 milliárd USD (2025)
GDP/fő	55 697,7 USD (2025)
GDP éves növekedés	1,7% (2025)
inflációs ráta	2,8% (2026. június)
munkanélküliségi ráta	6,9% (2025)

Forrás: https://hu.depositphotos.com/
https://countryeconomy.com/countries/canada
https://www.timeanddate.com/time/zone/canada
https://data.worldbank.org/country/canada?view=chart

II. KANADA GAZDASÁGI HELYZETE

1. A külkereskedelem fő jellemzői

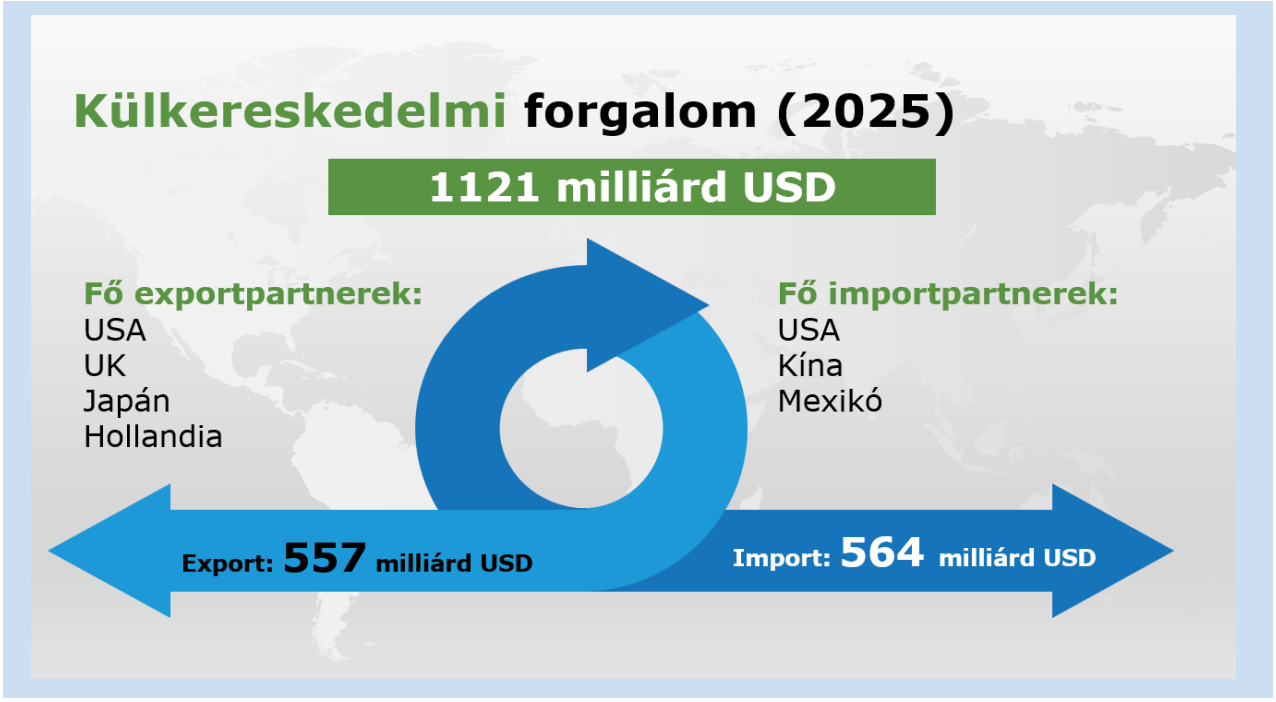

Forrás: https://tradingeconomics.com/canada/exports-by-country
https://tradingeconomics.com/canada/imports-by-country
https://www.trademap.org/en/goods/time-series/exports/c/124/c/000/p/ALL/byPartner/year/2022-2025/direct/values/USD/table

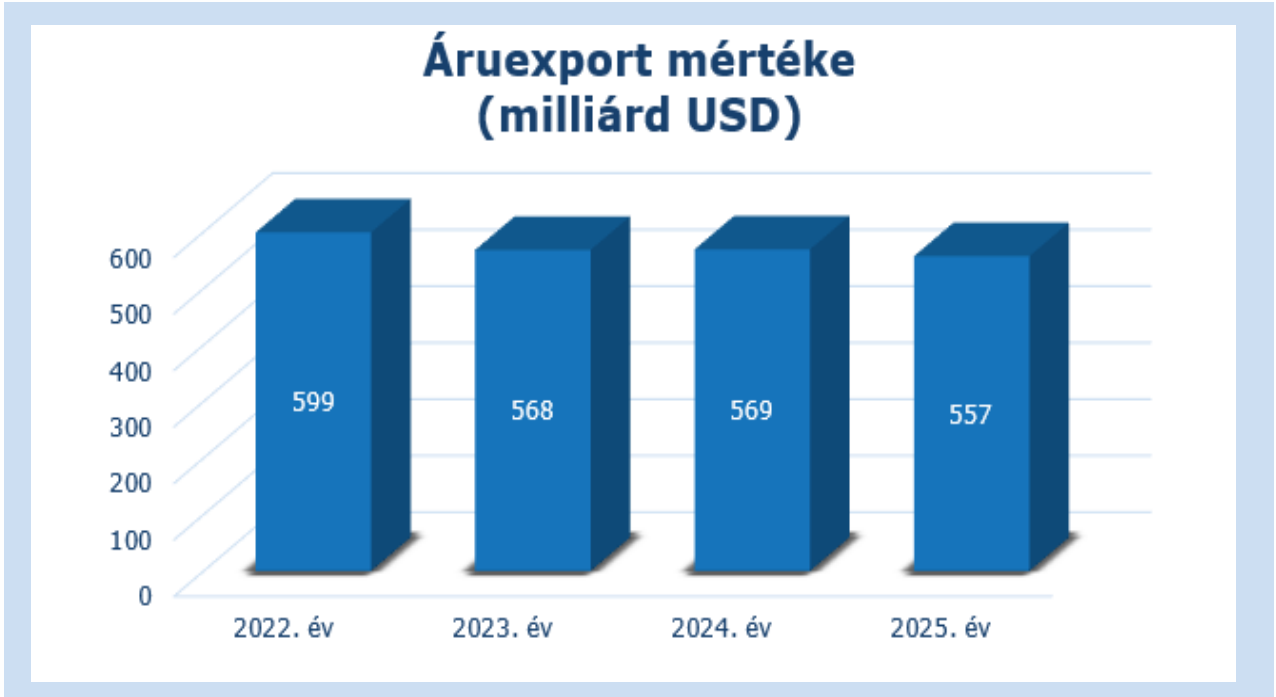

Forrás: https://www.trademap.org/en/goods/time-series/exports/c/124/c/000/p/ALL/byPartner/year/2022-2025/direct/values/USD/table

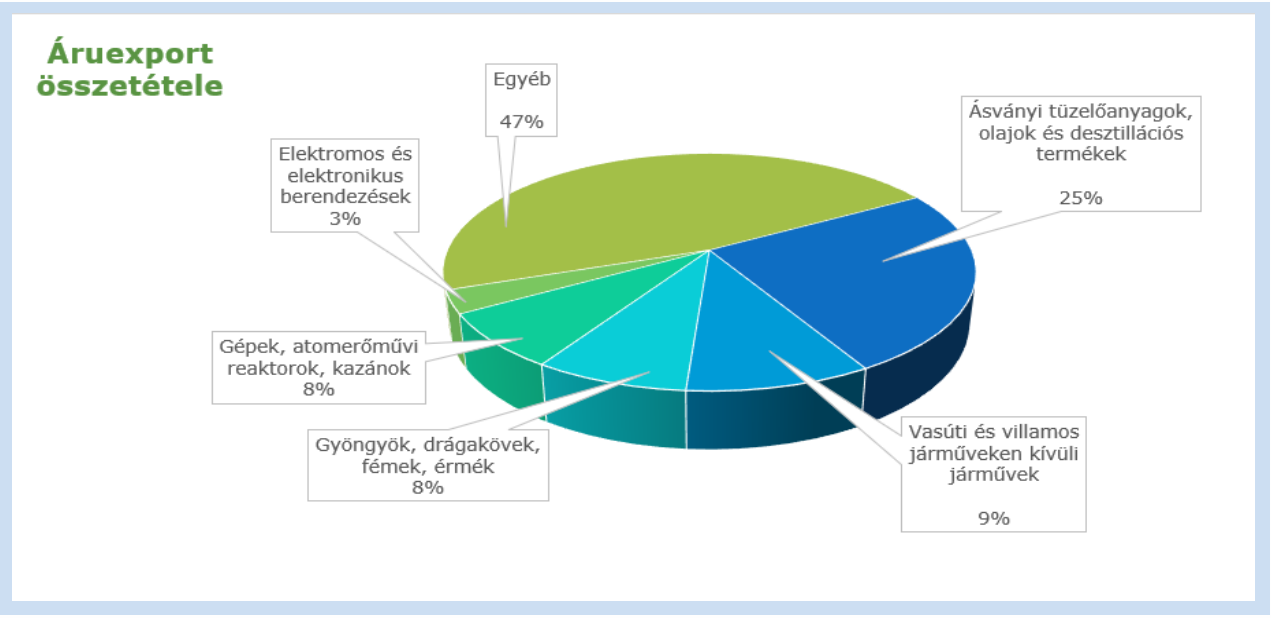

Forrás: https://tradingeconomics.com/canada/exports-by-category

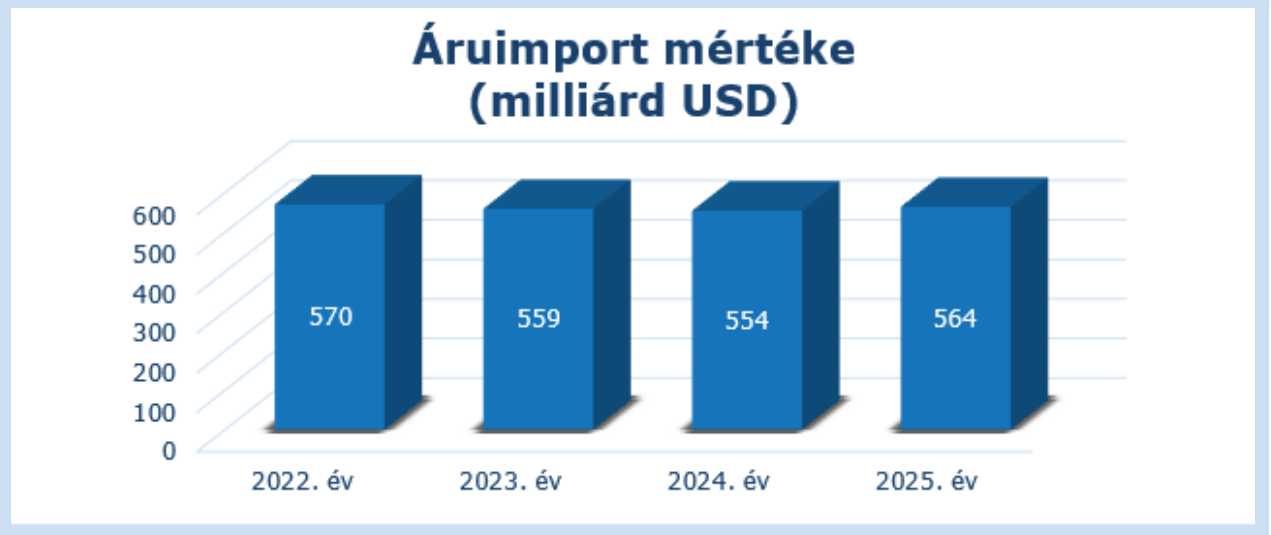

Forrás: https://countryeconomy.com/trade/imports/canada

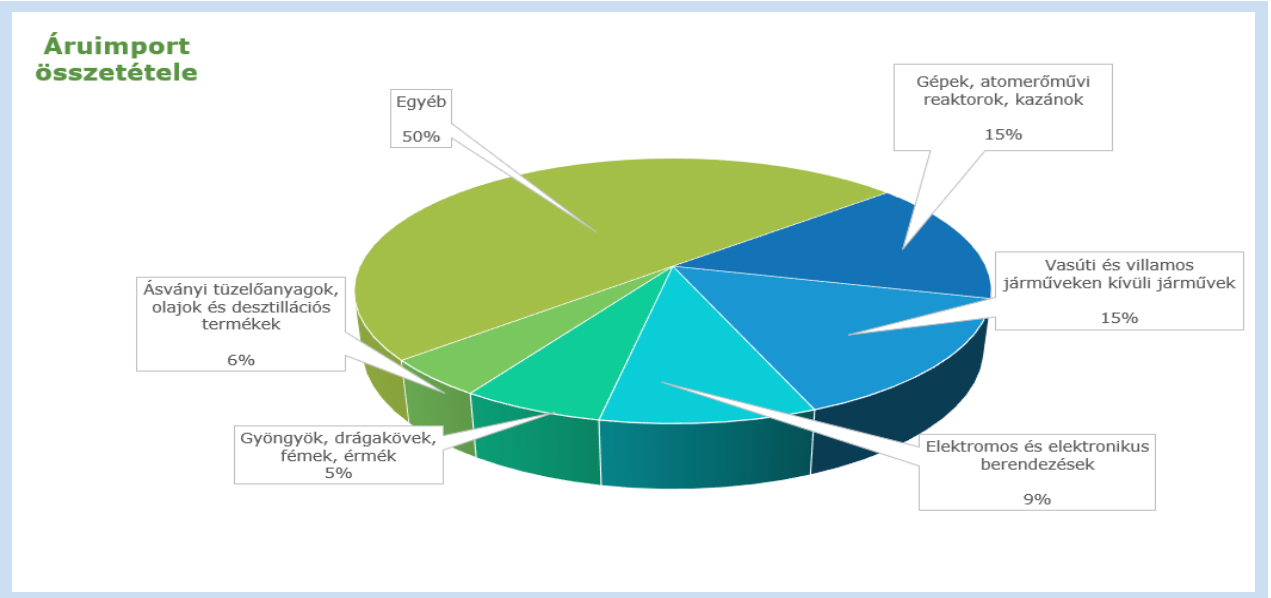

Forrás: https://tradingeconomics.com/canada/imports-by-category

2. Húzóágazatok

- energiaipar
- bányászat és kritikus nyersanyagok
- járműipar és alkatrészgyártás
- repülőgépipar
- mezőgazdaság és élelmiszeripar

Forrás: https://ised-isde.canada.ca/site/ised/en/transition-materials/ministerial-transition-book-march-2025-minister-innovation-science-and-industry

III. KÉTOLDALÚ GAZDASÁGI KAPCSOLATOK MAGYARORSZÁGGAL

1. Kereskedelmi mutatók

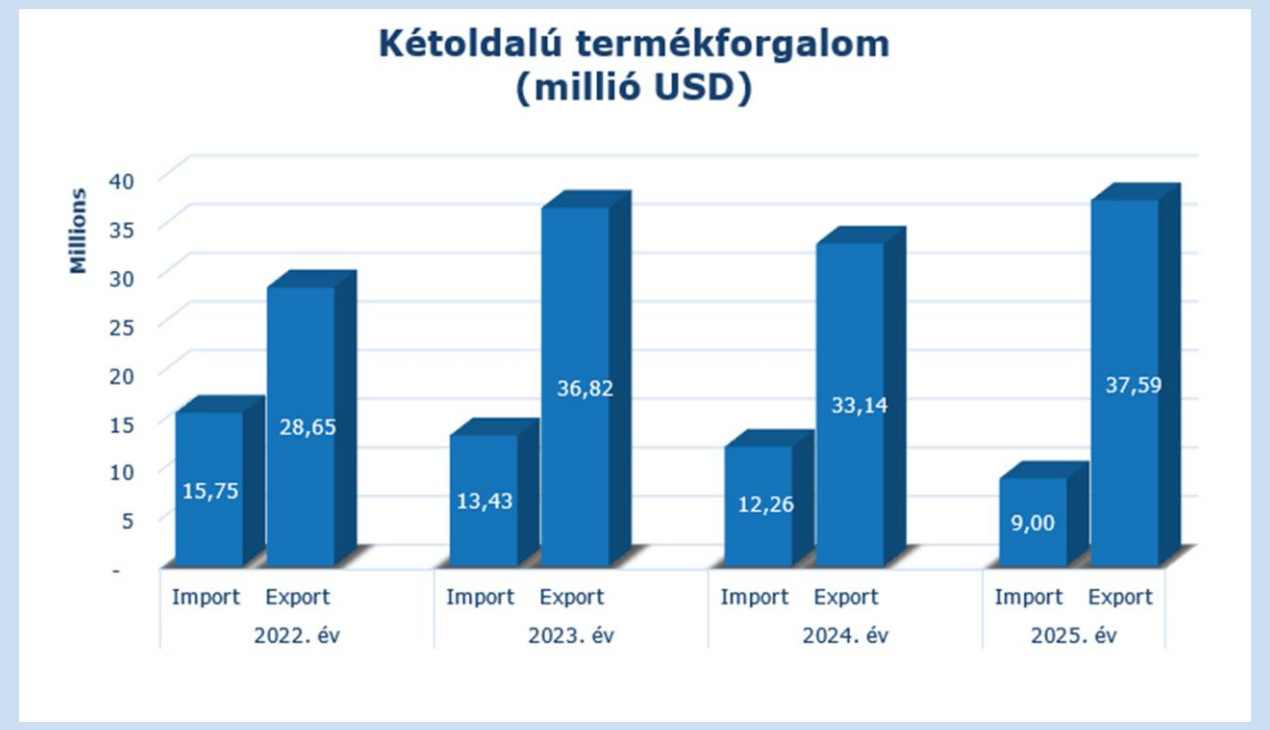

Forrás: https://statinfo.ksh.hu/Statinfo/QueryServlet?openLink=a7b98fdf827cecbaccff4e8737b1f0f02891ed8ffe2429ceff6711d255bb0ed1

Magyarországról Kanadába irányuló áruexport

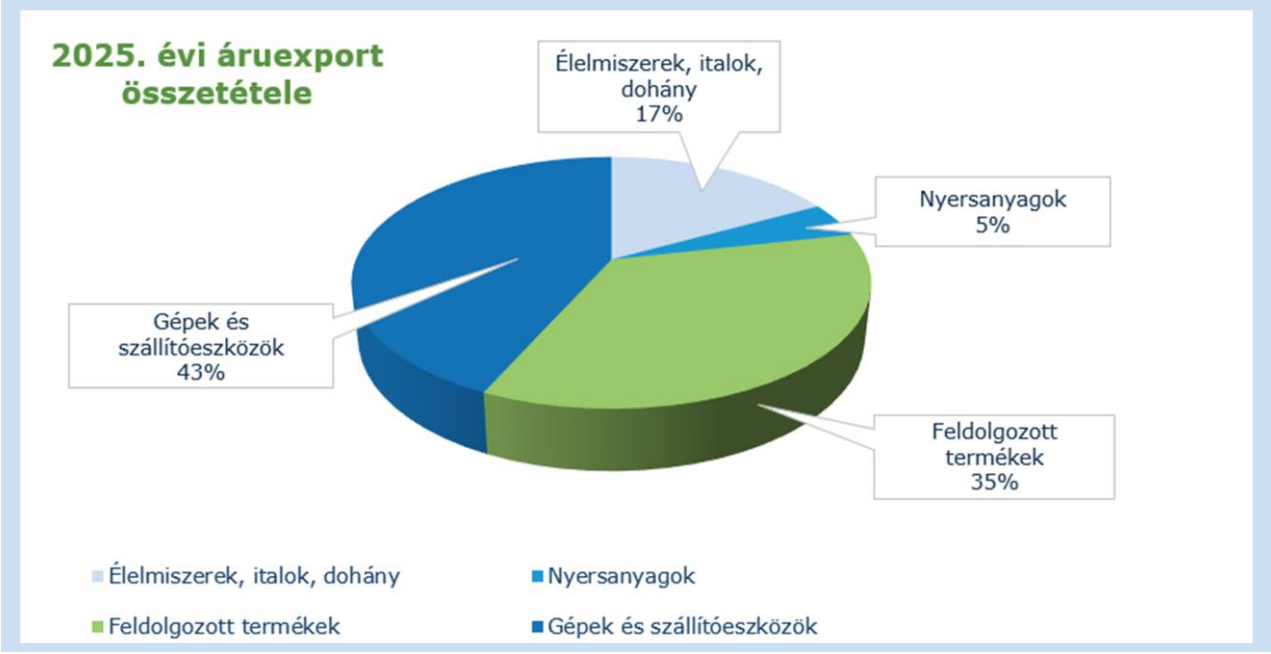

Forrás: https://statinfo.ksh.hu/Statinfo/QueryServlet?openLink=a7b98fdf827cecbaccff4e8737b1f0f02891ed8ffe2429ceff6711d255bb0ed1

Magyarország áruimportja Kanadából

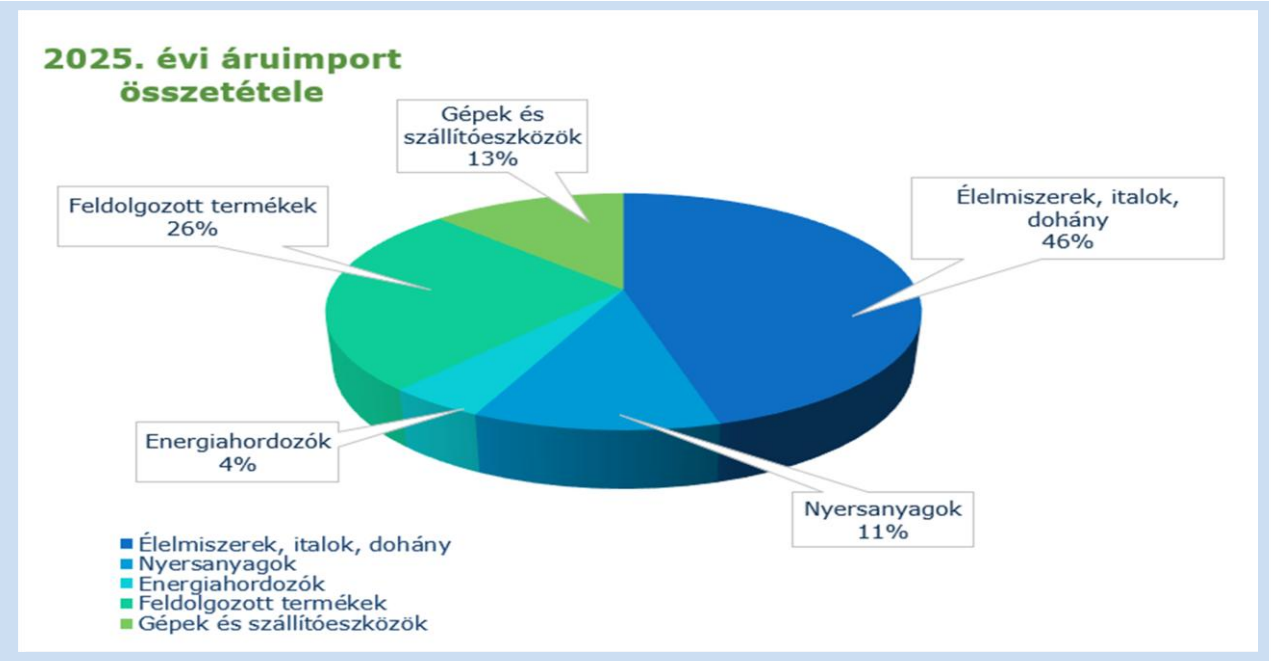

Forrás: https://statinfo.ksh.hu/Statinfo/QueryServlet?openLink=a7b98fdf827cecbaccff4e8737b1f0f02891ed8ffe2429ceff6711d255bb0ed1

2. Magyar cégek számára üzleti lehetőségek

- energiaipar
- bányászat és kritikus nyersanyagok
- tiszta technológiák és fenntarthatósági megoldások
- infokommunikációs technológiák, szoftverfejlesztés és mesterséges intelligencia
- mezőgazdaság és élelmiszeripar
- gyógyszeripar, biotechnológia és élettudományok
- járműipar és fejlett gyártástechnológiák
- repülőgépipar és fejlett gyártástechnológiák

Forrás: https://www.investcanada.ca/transparency/2026-2027-departmental-plan

IV. ÜZLETFEJLESZTÉS

1. EXIM országkockázati besorolás

Az EXIM hatályos országkockázati besorolása és a biztosíthatósági szabályok szerint Kanada a 2-es országkockázati kategóriába esik.

Forrás: Országkockázatok - EXIM

2. Kereskedelemfejlesztési és befektetésösztönzési szervezetek

Canadian Chamber of Commerce – Kanadai Kereskedelmi Kamara
Canadian Trade Commissioner Service (TCS) – Kanadai Kereskedelmi Kirendeltségi Szolgálat
Invest in Canada – Befektetésösztönző Ügynökség
Export Development Canada (EDC) – Kanadai Exportfejlesztési Ügynökség
Business Development Bank of Canada (BDC)
Canadian Manufacturers & Exporters (CME)
Canadian Chamber of Commerce in Hungary (CCCH) – Kanadai Kereskedelmi Kamara Magyarországon
European Union Chamber of Commerce in Canada

3. A relációban működő regionális bizottság

Észak-Amerika Regionális Bizottság

Elnök: Szabó Krisztián

Szakmai titkár: Barna Bálint

E-mail: northamerica.rc@mkik.hu

4. Tenderlehetőségek

A kanadai közbeszerzési piac szövetségi, tartományi és önkormányzati szinten egyaránt jelentős. A CETA-nak köszönhetően az uniós – így a magyar – vállalkozások az eddigieknél lényegesen szélesebb körben, a szövetségi szint mellett a tartományi és a települési közbeszerzésekben is indulhatnak, a kanadai ajánlattevőkkel azonos feltételek mellett. A szövetségi beszerzések központi felülete a CanadaBuys portál, ahol a regisztráció ingyenes. A pályázatokon célszerű helyi partnerrel közösen, konzorciumban vagy bejegyzett kanadai leányvállalaton keresztül indulni, mivel számos kiírás helyi jelenlétet, illetve kanadai referenciákat és tanúsítványokat vár el.

https://canadabuys.canada.ca/
https://www.merx.com/
https://www.bcbid.gov.bc.ca/
https://www.globaltenders.com/tenders-canada.php

5. Kiemelt vásárok

SIAL CANADA – élelmiszeripar
GLOBAL ENERGY SHOW CANADA – energetika
PDAC CONVENTION – bányászat, ásványkincsek
COLLISION – IT és technológia
FABTECH CANADA – ipari gyártástechnológia
MMTS – MONTREAL MANUFACTURING TECHNOLOGY SHOW – gyártástechnológia
CANADA'S FARM SHOW – mezőgazdasági technológiák

Jelentősebb vásárközpontok
- Metro Toronto Convention Centre (Toronto)
- Palais des congrès de Montréal (Montréal)
- Vancouver Convention Centre (Vancouver)
- Enercare Centre – Exhibition Place (Toronto)
- BMO Centre – Calgary Stampede Park (Calgary)

V. NAGYKÖVETSÉGEK ÉS KONZULI HIVATALOK

Magyarország Ottawai Nagykövetsége
Nagykövet: Lengyel Miklós
Tel.: +1 613 230 9614
E-mail: mission.ott@mfa.gov.hu , consulate.ott@mfa.gov.hu

Külgazdasági attasé: Makray Réka
Tel.: +1 (613) 230 9614
E-mail: Reka.Makray@mfa.gov.hu

Magyarország Torontói Főkonzulátusa
Külgazdasági attasé: Igaz Máté Árpád
Tel.: +1 647 349 2550
E-mail: trade.tor@mfa.gov.hu

Kanada Budapesti Nagykövetsége
Nagykövet: Őexc. François Lafrenière (megbízatása 2026 nyarán lejárt, utódja kinevezés alatt)
Tel.: +36 1 392 3360
E-mail: bpest@international.gc.ca , bpest.consular@international.gc.ca

VI. ÜZLETI KULTÚRA

- ✓ a kanadai üzleti kultúra visszafogott, tárgyilagos és erősen szabálykövető; a partnerek a pontosságot, a kiszámíthatóságot és az írásban is rögzített vállalásokat értékelik a legtöbbre,
- ✓ a köszönés határozott kézfogás, közvetlen szemkontaktussal; a testi érintkezés és a túlzottan bizalmas hangnem kerülendő, a keresztnéven szólításra rendszerint a kanadai fél tesz javaslatot,
- ✓ a pontosság alapkövetelmény: a késés udvariatlanságnak számít, a megbeszéléseket előre egyeztetett napirend szerint, a megadott időkeretben tartják,
- ✓ a tárgyalási stílus tényalapú és lényegre törő; a kanadai partnerek a mérsékelt, jól alátámasztott állításokat kedvelik, a túlzó marketingfogásokat és a magas nyomású értékesítési technikákat elutasítják,
- ✓ a döntéshozatal konszenzusra törekvő, ezért a folyamat hosszabb lehet, mint amit a tárgyalás gördülékenysége alapján várnánk,
- ✓ Kanada kétnyelvű ország: Québec tartományban a francia nyelv használata jogszabályi elvárás is, ezért az oda irányuló üzleti anyagokat francia nyelven is célszerű elkészíteni,
- ✓ a québeci üzleti kultúra a francia és a dél-európai szokásokhoz áll közelebb: személyesebb, kapcsolat-orientáltabb, mint az angol nyelvterületen megszokott,
- ✓ a sokszínűség és a befogadás kiemelt érték; a származásra, vallásra, nemre vagy politikai meggyőződésre vonatkozó megjegyzések szigorúan kerülendők,
- ✓ Kanadát nem célszerű az Egyesült Államokkal együtt emlegetni vagy azzal összehasonlítani, ez a kanadai partnerek körében rossz benyomást kelt,
- ✓ az üzleti öltözék általában konzervatív: a férfiaknál sötét öltöny, a nőknél kosztüm vagy üzleti ruha, a technológiai szektorban ugyanakkor elterjedt a kötetlenebb viselet,
- ✓ a névjegykártya-csere formalitás nélkül zajlik; a kártyán érdemes feltüntetni az angol (Québec esetében francia) nyelvű adatokat is,
- ✓ az üzleti étkezések gyakoriak, de a lényegi tárgyalás jellemzően az irodában folyik; az ajándékozás nem szokás, a nagy értékű ajándék kifejezetten kínos helyzetet teremthet,
- ✓ a szerződéseket részletesen, jogi képviselő bevonásával készítik elő, és a megállapodásokat szigorúan betartják; a szóbeli ígéreteket írásban is meg kell erősíteni,
- ✓ a tartományi szabályozás jelentősen eltérhet (adózás, termékengedélyezés, címkézés), ezért a piacra lépést mindig az adott tartományra vetítve kell megtervezni.

Forrás: *https://santandertrade.com/en/portal/establish-overseas/canada/business-practices*

VII. HASZNOS TUDNIVALÓK, LINKEK

1. Beutazási feltételek

https://konzinfo.mfa.gov.hu/utazasi-tanacsok-orszagonkent/kanada

2. Ünnepnapok

https://www.timeanddate.com/holidays/canada/

3. Üzleti információs linkek

https://www.tradecommissioner.gc.ca/
https://www.international.gc.ca/trade-commerce/trade-agreements-accords-commerciaux/agr-acc/ceta-aecg/index.aspx
https://trade.ec.europa.eu/access-to-markets/en/home

4. Hasznos linkek

https://countryeconomy.com/countries/canada
https://data.oecd.org/canada.htm
https://www.cia.gov/the-world-factbook/countries/canada/
http://hdr.undp.org/en/statistics/
https://www.weforum.org/
https://data.un.org/en/iso/ca.html
Kanadai Kormány hivatalos portálja
Statistics Canada – Kanadai Statisztikai Hivatal
Bank of Canada – Kanadai Központi Bank
Invest in Canada – Beruházásösztönző Ügynökség
Canada Infrastructure Bank / Banque de l'infrastructure du Canada

Frissítve: 2026. augusztus
Magyar Kereskedelmi és Iparkamara Nemzetközi Igazgatóság