ORSZÁGPROFIL



KAZAH KÖZTÁRSASÁG 2026

MAGYAR KERESKEDELMI ÉS IPARKAMARA

I. ALAPADATOK



államforma	elnöki köztársaság
főváros	Asztana (Nur-Szultan)
terület	2 724 902 km^2
népesség	20 843 754 fő
vallás	főként iszlám
pénznem	kazahsztáni tenge (KZT)
időzóna	GMT + 5 óra
országhívószám	+ 7
tagság nemzetközi szervezetekben	ENSZ, WTO, FÁK, Sanghaji Együttműködési Szervezet, Eurázsiai Gazdasági Unió, EBESZ, Türk Tanács
GDP	306,24 milliárd USD (2025)
GDP/fő	14 692,1 USD (2025)
GDP éves növekedés	6,5% (2025)
inflációs ráta	11,4% (2025)
munkanélküliségi ráta	4,8% (2025)

Forrás: https://hu.depositphotos.com/
https://countryeconomy.com/countries/kazakhstan
https://www.timeanddate.com/worldclock/@1522867
https://data.worldbank.org/country/kazakhstan?view=chart

II. KAZAHSZTÁN GAZDASÁGI HELYZETE

1. A külkereskedelem fő jellemzői

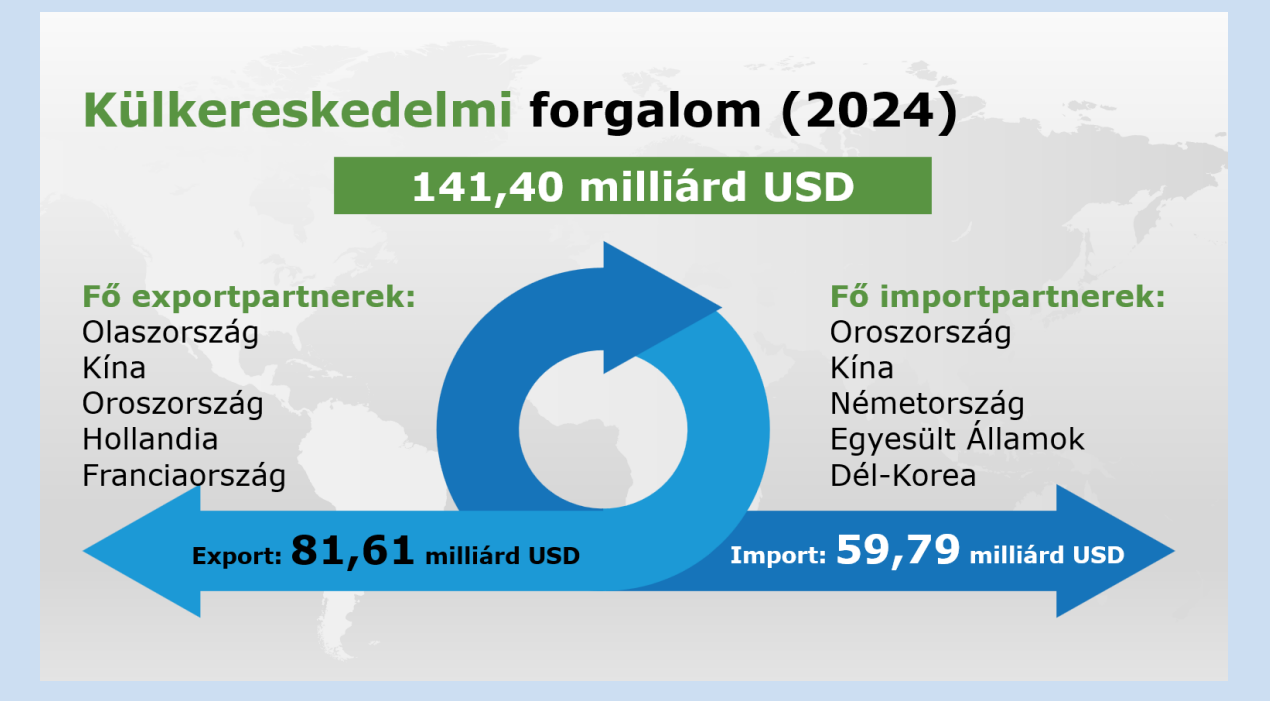

Forrás: https://countryeconomy.com/trade/exports/kazakhstan
https://countryeconomy.com/trade/imports/kazakhstan
https://tradingeconomics.com/kazakhstan/exports-by-country
https://tradingeconomics.com/kazakhstan/imports-by-country

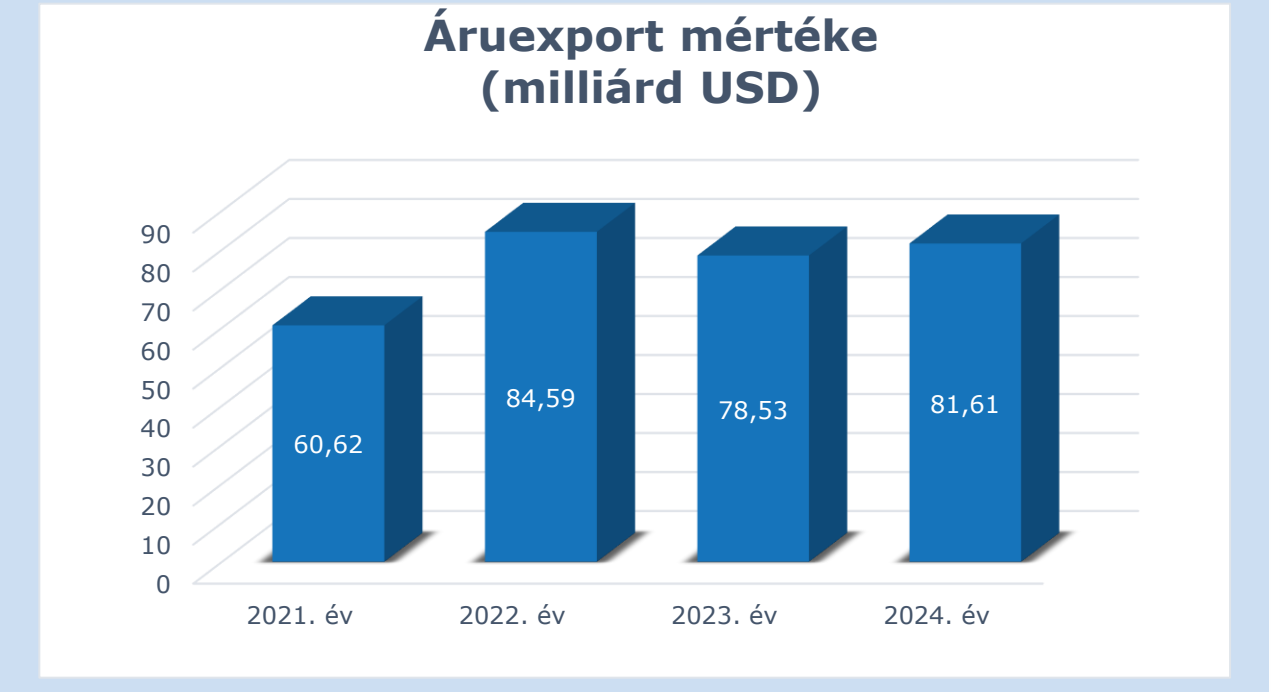

Forrás: https://countryeconomy.com/trade/exports/kazakhstan

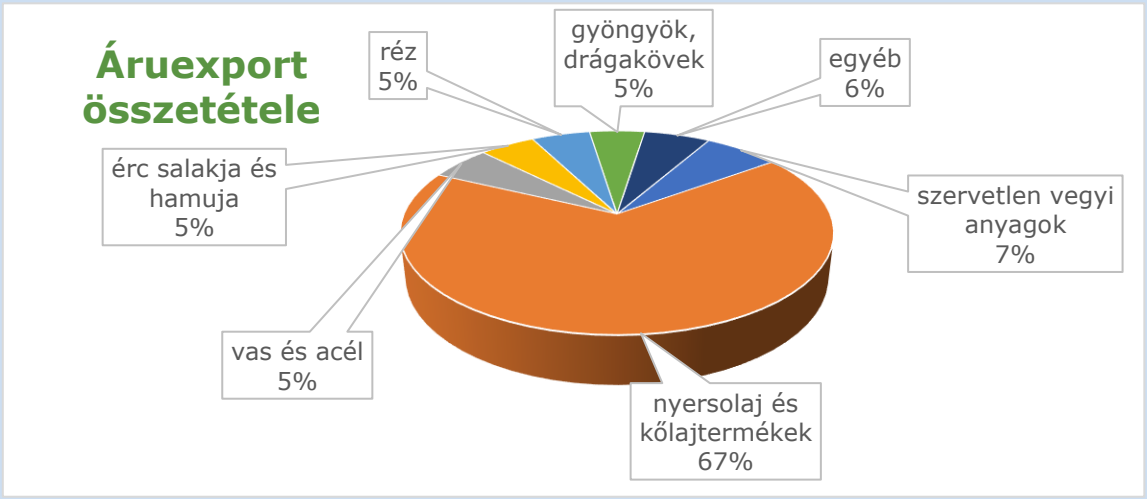

Forrás: https://tradingeconomics.com/kazakhstan/exports-by-category

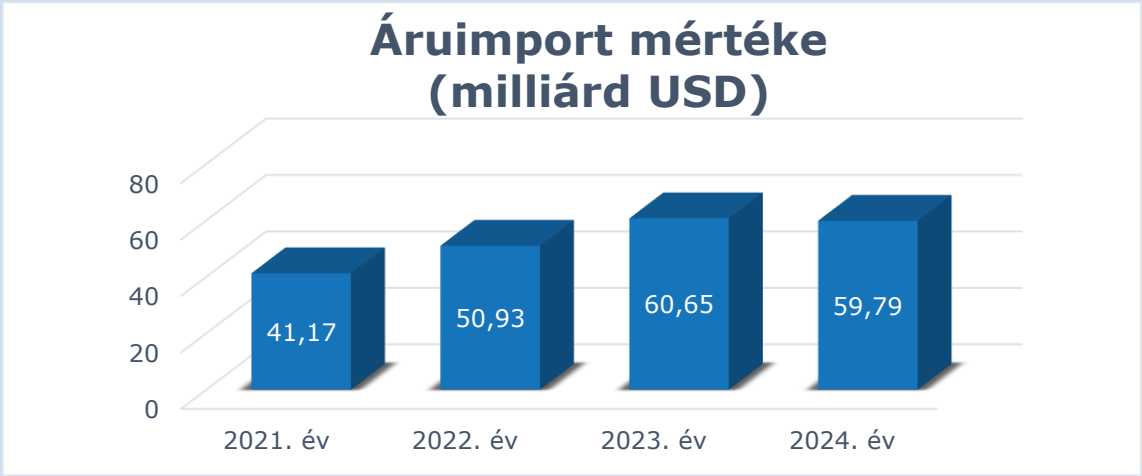

Forrás: https://countryeconomy.com/trade/imports/kazakhstan

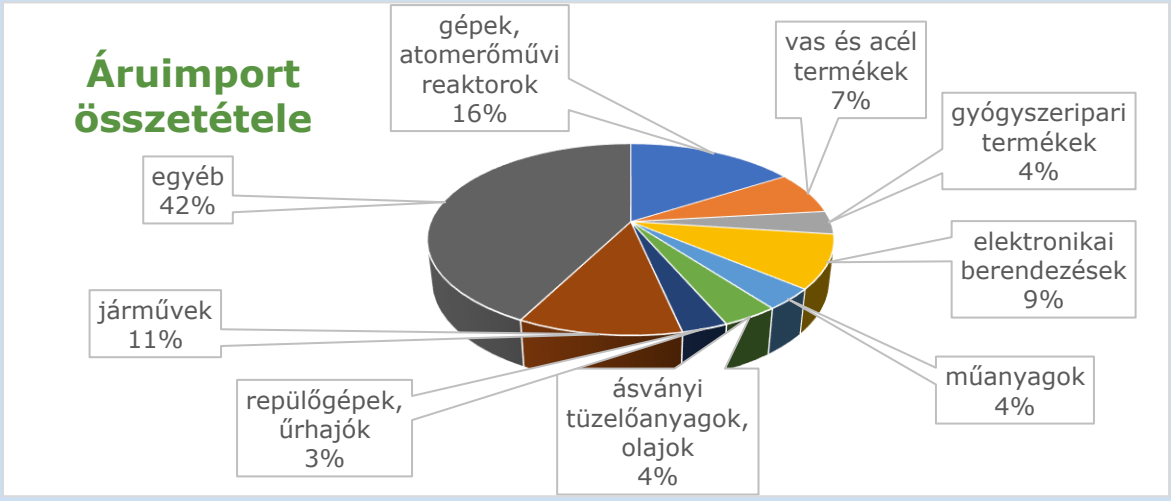

Forrás: https://tradingeconomics.com/kazakhstan/imports-by-category

2. Húzóágazatok

- gáz és olajipari berendezések
- vízgazdálkodás
- alternatív és megújuló energia

- gyógyszerek, gyógyászati berendezések
- mezőgazdasági és élelmiszer feldolgozó technológiák

Forrás: https://stat.gov.kz/en/

III. KÉTOLDALÚ GAZDASÁGI KAPCSOLATOK MAGYARORSZÁGGAL

1. Kereskedelmi mutatók

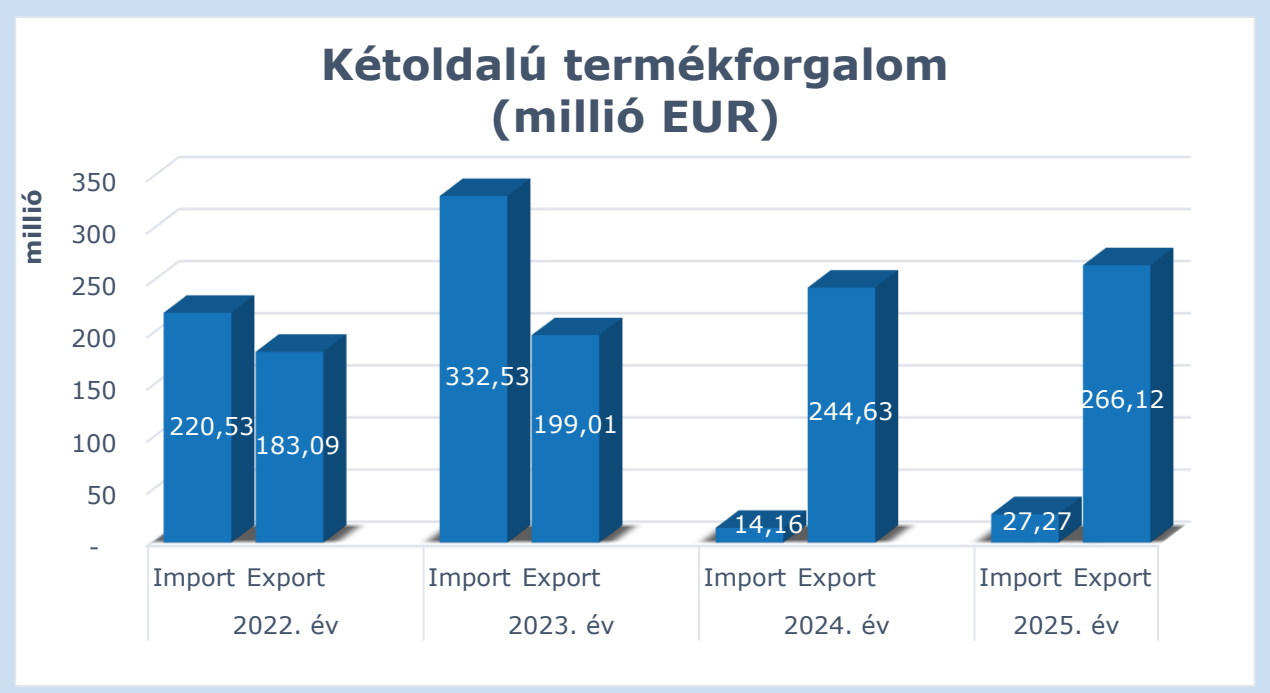

Forrás: https://statinfo.ksh.hu/Statinfo/QueryServlet?openLink=696c1bf36bd28093fa7077b84d9129f24cb385023727e1f5b70632193324a17e

Magyarországról Kazahsztánba irányuló áruexport

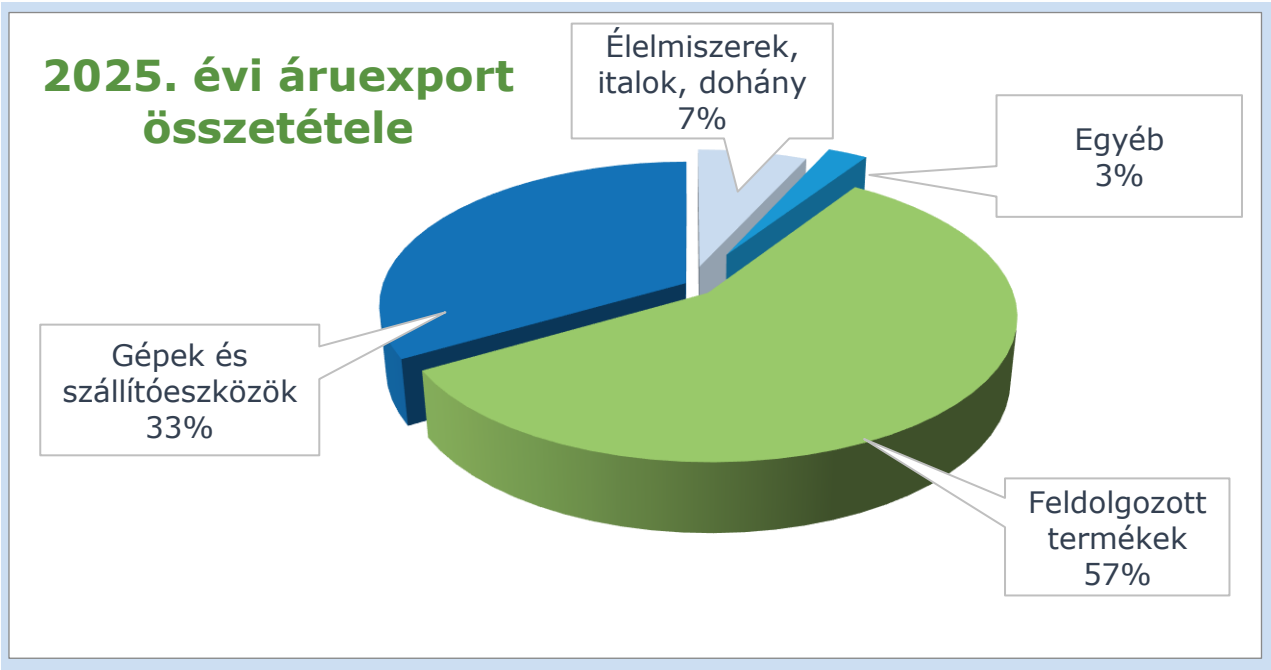

Forrás: https://statinfo.ksh.hu/Statinfo/QueryServlet?openLink=696c1bf36bd28093fa7077b84d9129f24cb385023727e1f5b70632193324a17e

Magyarország áruimportja Kazahsztánból

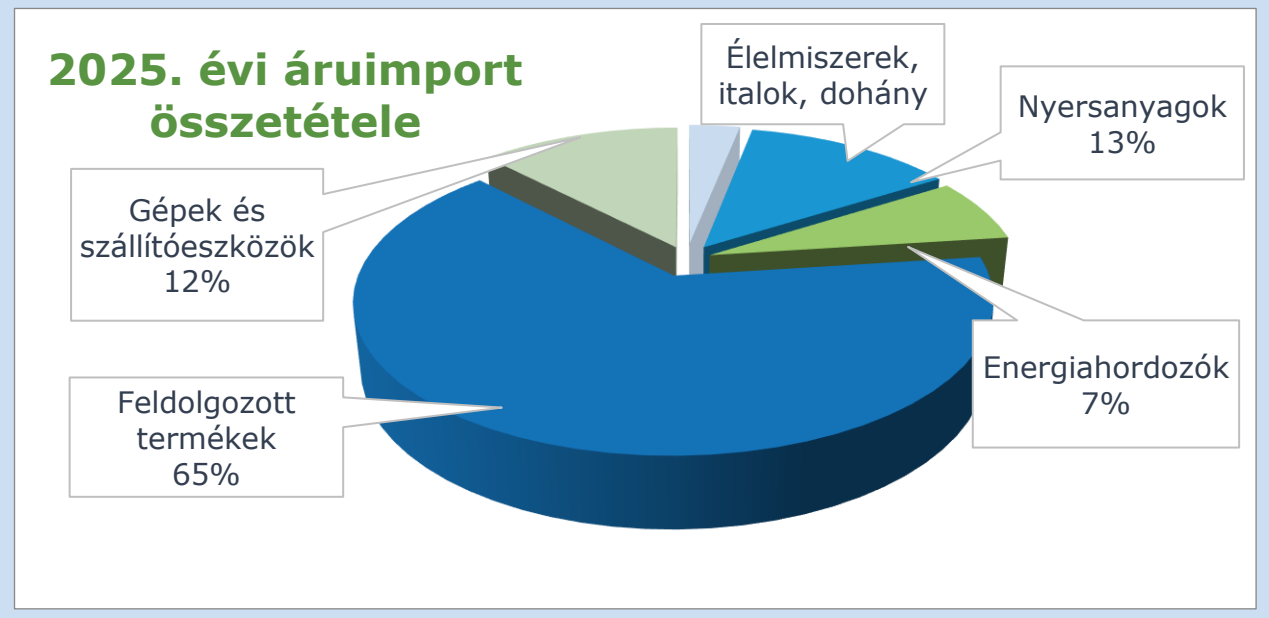

Forrás: statinfo.ksh.hu/Statinfo/QueryServlet?openLink=3fa41783612dd54fcef61517f01c8af1b085decc0ce5bbdf3cfa8916766c1582

2. Magyar cégek számára üzleti lehetőségek

- alternatív és megújuló energia
- mezőgazdasági és élelmiszer feldolgozó technológiák
- ICT
- gáz- és olajipari berendezések
- gyógyszerek, gyógyászati berendezések
- vízgazdálkodás
- kritikus fontosságú ásványi anyagok és a bányászat,
- energia
- digitális technológiák
- közlekedés és a logisztika,
- agráripar

Forrás: https://www.trade.gov/country-commercial-guides/kazakhstan-market-opportunities

IV. ÜZLETFEJLESZTÉS

1. EXIM országkockázati besorolás

Az EXIM hatályos országkockázati besorolása és a biztosíthatósági szabályok szerint Kazahsztán az 5-ös országkockázati kategóriába esik.

Forrás: https://exim.hu/wp-content/uploads/Orszagkockazatibesorolaskockazatvallalasielvek2026.07.08.pdf

2. Kereskedelemfejlesztési és befektetésösztönzési szervezetek

Atemeken National Chamber of Entrepreneurs
Regionális kamarák:
Nur-Sultan
Almaty
Atyrau
Aktobe
Aktau
Karaganda
Kokshetau
Kostanay
Kyzylorda
Pavlodar
Petropavlovsk
Taldykorgan
Taraz
Uralsk
Ust-Kamenogorsk
Shymkent
Turkestan

Szakmai szervezetek:
Kazakh Invest
Development Bank of Kazakhstan
DAMU Entrepreneurship Development Fund
Kazyna Capital Management
KazakhExport Export Insurance Company
Baiterek National Management Holding
ALMEX-Baiterek Fund (*orosz nyelven*)

3. A relációban regionális bizottság és üzleti tanács

Türk országok és Közép-Ázsia Regionális Bizottság
Elnök: Hendrich Balázs
Titkár: Tóth Róbert
Tel.: +36 1 474 5131
E-mail: turkicasia.rc@mkik.hu

Magyar-Kazah Üzleti Tanács
Elnök: Horváth László, a LAC Holding Zrt. elnök-vezérigazgatója
Titkár: Tóth Róbert
Tel.: +36 1 474 5131
E-mail: intdept@mkik.hu

4. Tenderlehetőségek

A tenderlehetőségeket tartalmazó weboldalak jellemzően fizetősök és regisztrációhoz kötöttek. A kazahsztáni tenderlehetőségeket tartalmazó fontosabb weboldalak:

CISbids.com
CIStenders.com
Globaltenders.com
Tendersinfo.com

Aktuális tenderek a Külgazdasági és Külügyminisztérium Export Hungary oldalán: www.zakup.sk.kz
https://www.goszakup.gov.kz/

Több magáncég ajánl tenderfigyelési és konzultációs szolgáltatást, például: www.kazcontract.kz; www.zakupki.kz; KPMG: atulegenova@kpmg.kz; +7 701 988 0900

5. Kiemelt vásárok

KazBuild – Almati – építőipar
Interfood Astana – Asztana élelmiszeripar
Translogistica – Asztana – szállítás, logisztika
WorldFood – Almati – élelmiszeripar
KIOGE – Asztana – olaj- és gázipar

A vásárok teljes listája elérhető az Iteca honlapján

V. NAGYKÖVETSÉGEK ÉS KONZULI HIVATALOK

Magyarország Asztanai Nagykövetsége
Rendkívüli és meghatalmazott nagykövet: Czombos Ferenc
Tel.: +7 7172 550 323
E-mail: mission.ast@mfa.gov.hu

Külgazdasági attasé – Asztana:
Kövecses László
Tel.: +7 7172 550 323; +7 702 978 2860
E-mail: Laszlo.Kovecses@mfa.gov.hu

Külgazdasági attasé – Almati:
Kovács Tibor István
Tel.: +7 727 247 2570
E-mail: tibor.kovacs@mfa.gov.hu

Magyarország Almati Főkonzulátusa
Főkonzul: Szőke Szabolcs
E-mail: mission.ala@mfa.gov.hu
Tel.: +7 727 247 2557

Kazah Köztársaság Budapesti Nagykövetsége
Nagykövet: Abzal Saparbekuly
Tel.: +36 1 275 13 00
E-mail: budapest@mfa.kz

Kairat Kambarov – tanácsos
Tel.: +36 1 275 1300
E-mail: k.kambarov@mfa.kz

VI. ÜZLETI KULTÚRA

- ✓ a kazah társadalmat egyelőre még merev hierarchia jellemzi, azonban ez lassan, de folyamatosan változik,
- ✓ a hierarchiában elfoglalt pozíciót főként a családi kapcsolatok és az életkor határozzák meg, az idős emberek szavát nagyon ritkán kérdőjelezik meg, az üzleti életben különösen,
- ✓ az üzlet alapja általában a személyes kapcsolat és a bizalom, így a kiutazás és a személyes találkozás üzletkötés esetén elengedhetetlenek,
- ✓ a kazahok számára rendkívül fontos a jó üzleti kapcsolatok ápolása, ennek érdekében a kazah üzletemberek nagy figyelmet fordítanak a diplomatikus, udvarias üzleti kommunikációra, néha azonban előfordul, hogy saját érveik előtérbe helyezésének céljából felemelik hangjukat partnerükkel szemben,
- ✓ az üzletkötés nyelve nem feltétlenül a kazah, sőt, a nyelvhasználat kérdése állandó vitatémát jelent Kazahsztánban. Érdemes előre tájékozódni, hogy a partner az orosz vagy a kazah nyelvet preferálja-e,
- ✓ a névjegykártyát orosz és angol nyelvre ajánlatos lefordíttatni,
- ✓ megbeszéléseken gyakoriak a „T”-alakú tárgyalóasztalok, az asztalfőre a kazah partnercég vezetőjét ültetik, mellé hierarchia szerinti csökkenő sorrendben a beosztottjait. Ugyanezt az ültetési rendet várják el a partnercégtől is. A kazah cégvezetők a megbeszélés kezdetekor általában az ültetés sorrendjében röviden bemutatják alkalmazottjaikat,
- ✓ kazah hölgyeknek nem illik kezet nyújtani, meg kell várni, míg ők kezdeményezik a kézfogást,
- ✓ a muszlim kazah férfiak nem nyújtanak kezet hölgyeknek,
- ✓ gyakran hívják családi vendégségbe üzleti partnereiket. Ezeket a meghívásokat nagy udvariatlanság visszautasítani, ráadásul ezek az alkalmak kiváló lehetőséget biztosítanak az üzleti kapcsolat elmélyítésére. Ilyenkor ajánlatos apró ajándékot vinni a vendéglátónak,
- ✓ a kazahok öltözködése rendkívül konzervatív és egyszerű, erre érdemes az üzleti életben is kiemelt figyelmet fordítani, különösen a női üzleti partnereknek.

Forrás: Doing Business Guide
További hasznos információk angol nyelven: Everyculture.com
Culture Crossing Guides

VII. HASZNOS TUDNIVALÓK, LINKEK

1. Beutazási feltételek

https://konzinfo.mfa.gov.hu/utazasi-tanacsok-orszagonkent/kazahsztan

2. Ünnepnapok

https://almati.mfa.gov.hu/hun/page/hu-uennepnapok

3. Hasznos linkek

https://countryeconomy.com/countries/kazakhstan
https://www.cia.gov/the-world-factbook/countries/kazakhstan/
https://hdr.undp.org/data-center/specific-country-data#/countries/KAZ
https://data.worldbank.org/country/KZ
http://data.un.org/en/iso/kz.html
Kormányzati oldal
Külügyminisztérium
Belügyminisztérium
Kazakh Invest
Kazah Statisztikai Hivatal

Frissítve: 2026. augusztus
Magyar Kereskedelmi és Iparkamara Nemzetközi Igazgatóság