ORSZÁGPROFIL



KOSZOVÓI KÖZTÁRSASÁG 2026

MAGYAR KERESKEDELMI ÉS IPARKAMARA

I. ALAPADATOK



államforma	köztársaság
főváros	Pristina
terület	10 905 km^2
népesség	1 574 000 fő (becslés, 2026)
vallás	többség muszlim
pénznem	euró
időzóna	GMT +1 óra (nyári időszámítás: GMT +2 óra)
országhívószám	+ 383
tagság nemzetközi szervezetekben	EBRD, IBRD, IMF, CEFTA, IDA, IFC, Világbank, WCO
GDP	12,46 milliárd USD (2025)
GDP/fő	7 899,4 USD (2025)
GDP éves növekedés	3,6% (2025)
inflációs ráta	3,9% (2025)
munkanélküliségi ráta	10,9% (2025)

Forrás:
https://hu.depositphotos.com/
https://en.wikipedia.org/wiki/Membership_of_Kosovo_in_international_organizations
https://www.britannica.com/place/Kosovo
https://www.timeanddate.com/worldclock/kosovo
https://data.worldbank.org/country/kosovo
https://tradingeconomics.com/kosovo/unemployment-rate

II. KOSZOVÓ GAZDASÁGI HELYZETE

1. A külkereskedelem fő jellemzői

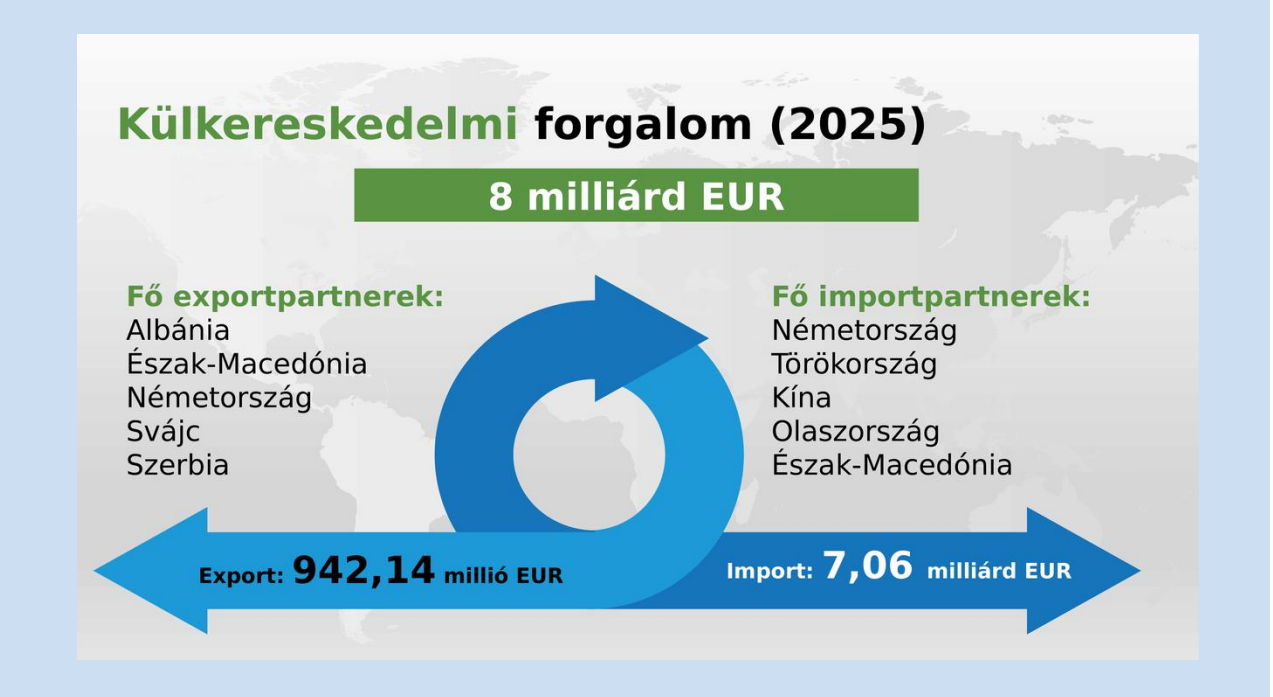

Forrás: https://askapi.rks-gov.net/Custom/9232ff79-1867-44db-9067-4d8bea7e292c.pdf

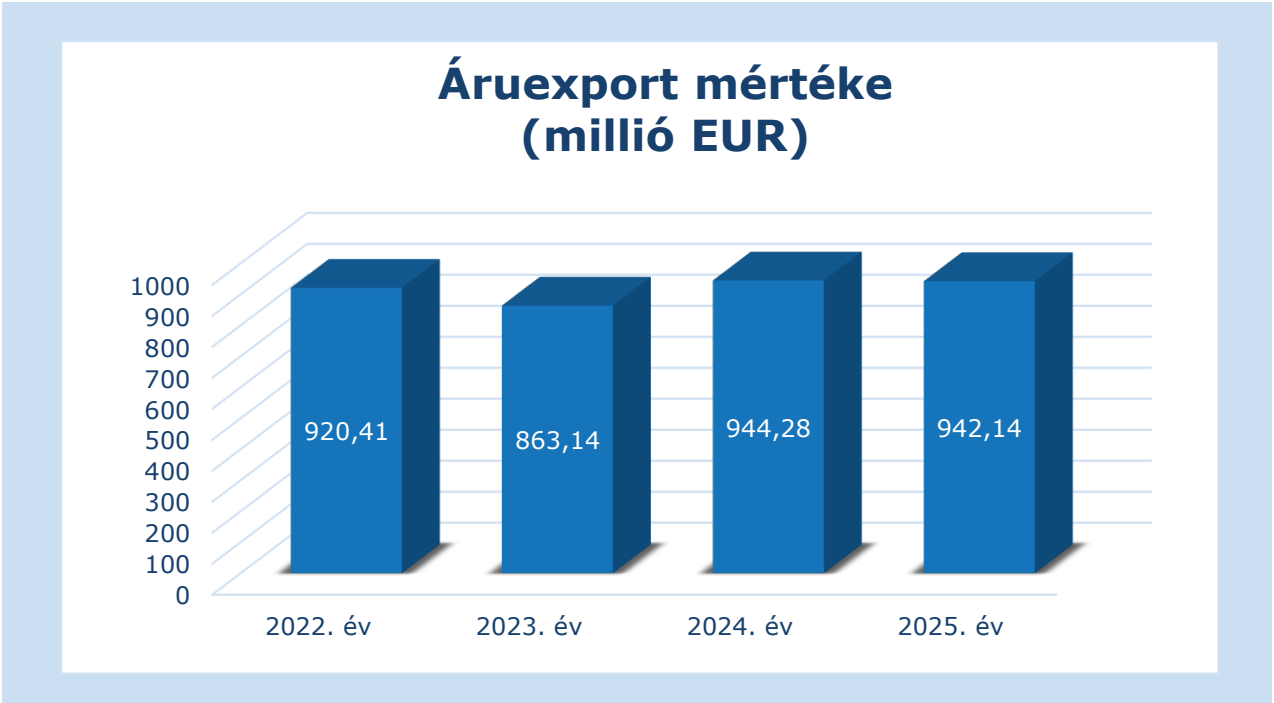

Forrás: https://askapi.rks-gov.net/Custom/9232ff79-1867-44db-9067-4d8bea7e292c.pdf

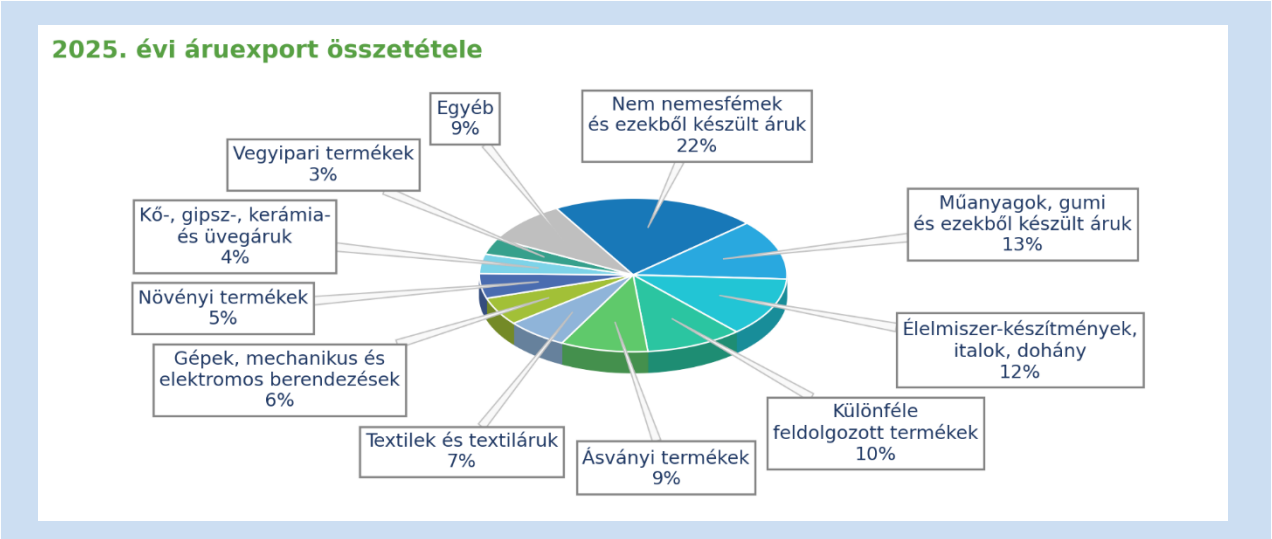

Forrás: https://askapi.rks-gov.net/Custom/9232ff79-1867-44db-9067-4d8bea7e292c.pdf (2025; HS-áruosztályok; 10 legnagyobb tétel + Egyéb)

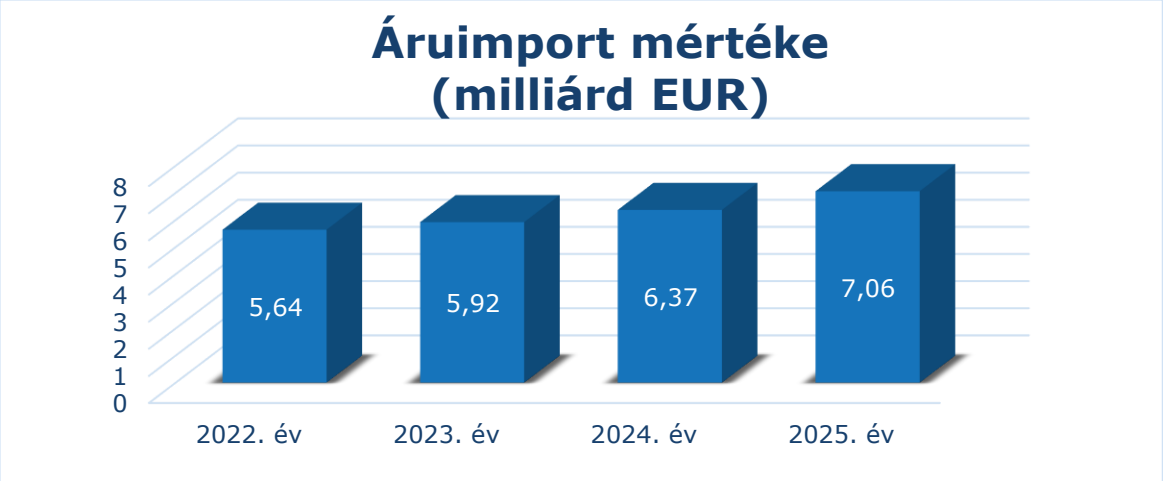

Forrás: https://askapi.rks-gov.net/Custom/9232ff79-1867-44db-9067-4d8bea7e292c.pdf

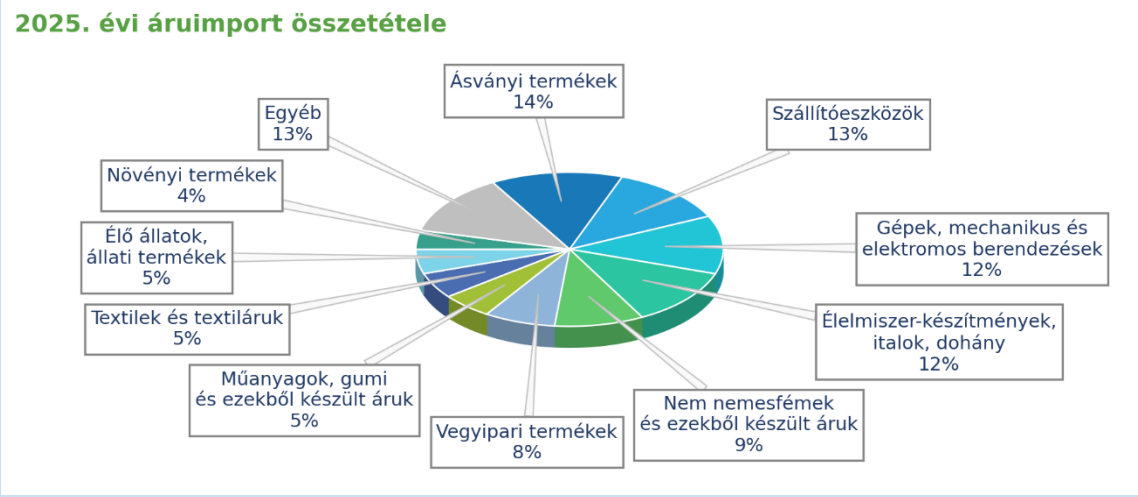

Forrás: https://askapi.rks-gov.net/Custom/9232ff79-1867-44db-9067-4d8bea7e292c.pdf (2025; HS-áruosztályok; 10 legnagyobb tétel + Egyéb)

2. Húzóágazatok

- mezőgazdaság és élelmiszeripar
- vízgazdálkodás
- ICT
- energia szektor
- építőipar

- hulladékkezelés
- gyógyszeripar
- védelmi ipar
- bányászat és ásványkincsek

Forrás:
https://www.trade.gov/country-commercial-guides/kosovo-market-opportunities
https://exporthungary.gov.hu/orszagismertetok?orszagismerteto-koszovo

III. KÉTOLDALÚ GAZDASÁGI KAPCSOLATOK MAGYARORSZÁGGAL

1. Kereskedelmi mutatók

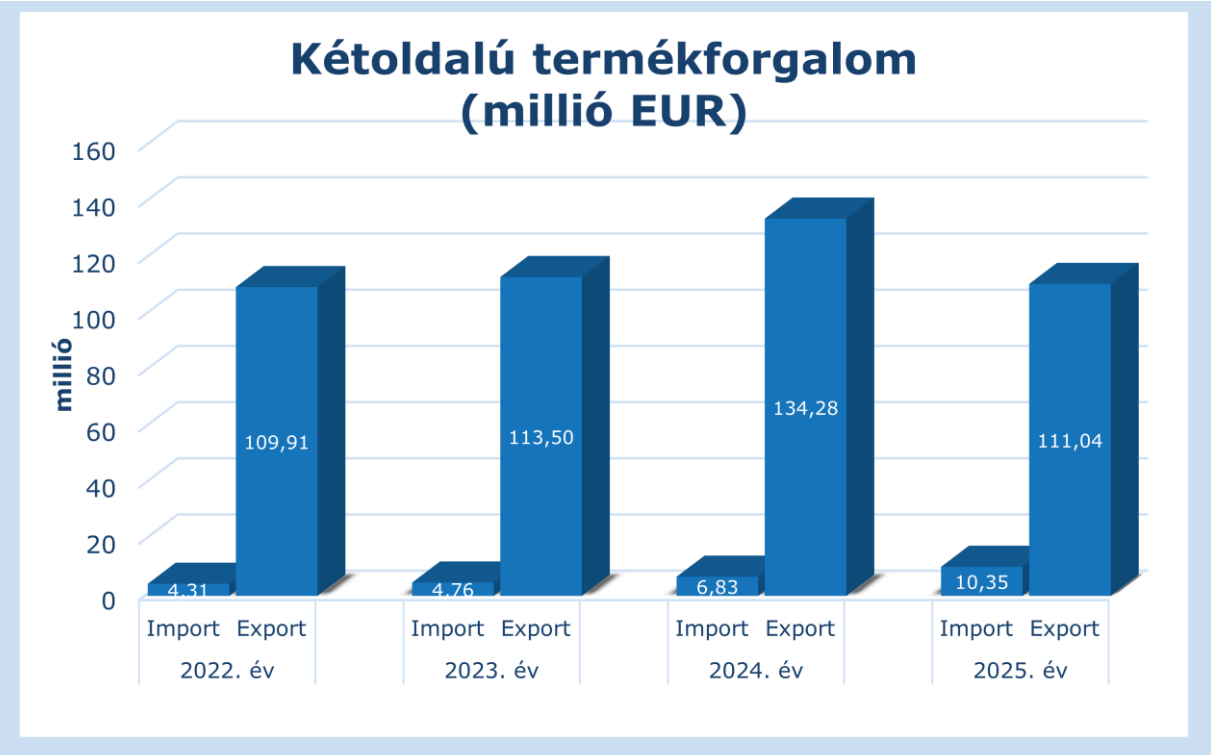

Forrás: https://statinfo.ksh.hu/Statinfo/QueryServlet?openLink=486288108f451c3ab37433008712adde2bc08b5a310d25b90ec8293cc197ce4f

Magyarországról Koszovóba irányuló áruexport



Forrás: https://statinfo.ksh.hu/Statinfo/QueryServlet?openLink=486288108f451c3ab37433008712adde2bc08b5a310d25b90ec8293cc197ce4f

Magyarország áruimportja Koszovóból

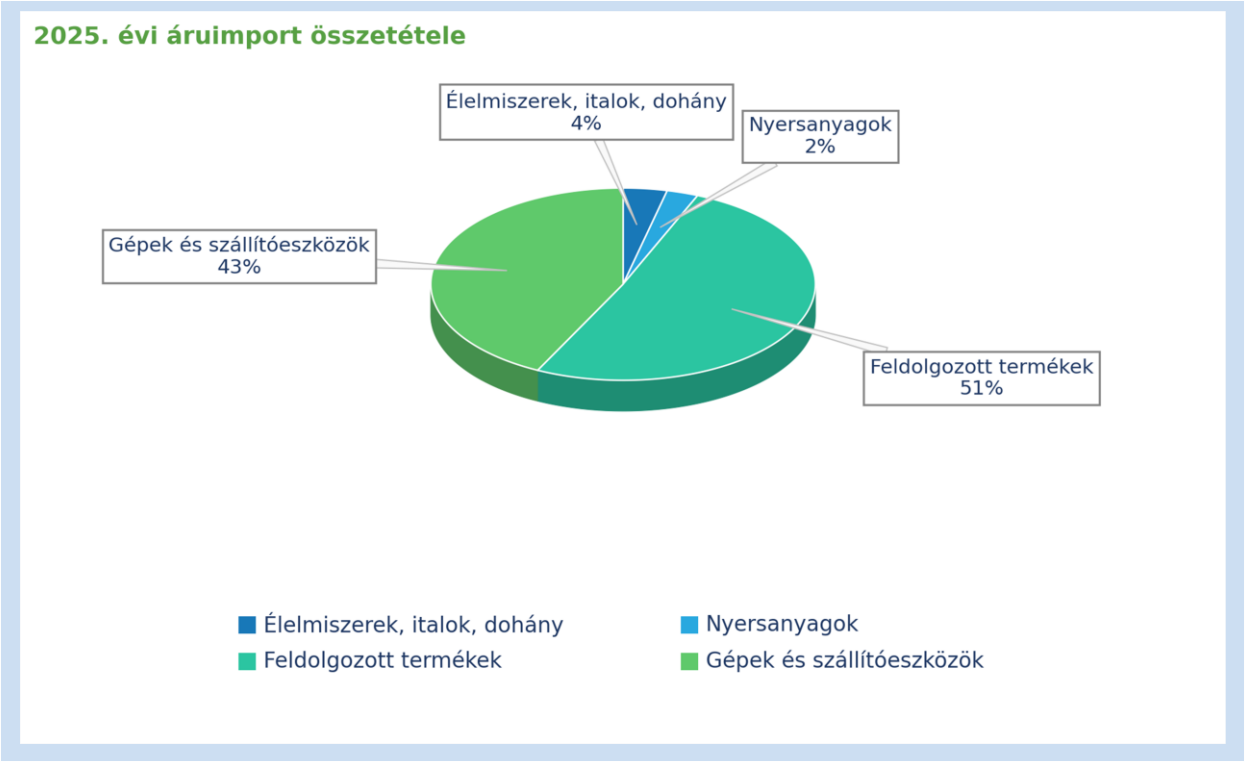

Forrás: https://statinfo.ksh.hu/Statinfo/QueryServlet?openLink=486288108f451c3ab37433008712adde2bc08b5a310d25b90ec8293cc197ce4f

2. Magyar cégek számára üzleti lehetőségek

- vízgazdálkodás
- szennyvíz és hulladékkezelési technológiák
- alternatív és megújuló energia
- mezőgazdasági és élelmiszerfeldolgozó technológiák
- ICT
- építőipar

Forrás:
https://exporthungary.gov.hu/download/5/05/53000/Koszov%C3%B3.pdf
https://www.trade.gov/country-commercial-guides/kosovo-market-opportunities

IV. ÜZLETFEJLESZTÉS

1. EXIM országkockázati besorolás

Az EXIM hatályos országkockázati besorolása és a biztosíthatósági szabályok szerint Koszovó a 6-os országkockázati kategóriába esik.

Forrás: https://exim.hu/wp-content/uploads/Orszagkockazatibesorolaskockazatvallalasielvek2026.07.08.pdf

2. Kereskedelemfejlesztési és befektetésösztönzési szervezetek

Koszovói Kereskedelmi Kamara (Oda Ekonomike e Kosovës)
Regionális kamarák
Koszovói Befektetés- és Vállalkozástámogatási Ügynökség - KIESA
Regional Cooperation Council – nyugat-balkáni befektetésösztönző platform
Közösségfejlesztési Alap - Community Development Fund - CDF

3. A relációban működő regionális bizottság

Magyar Kereskedelmi és Iparkamara Nyugat-Balkán Regionális Bizottság
Elnök: Galambos Attila, a Communautrade-Europe Kft. ügyvezető igazgatója
Szakmai titkár: Szekeres Anna
E-mail: szekeres.anna@mkik.hu

4. Tenderlehetőségek

A tenderlehetőségeket tartalmazó weboldalak jellemzően fizetősek és regisztrációhoz kötöttek.

5. Kiemelt vásárok

Jelentősebb vásárok:

Tourism&Sports Fair – turisztika
Expokos – építőipar
Medikos – gyógyszeripar
AGROKOS Pristina – mezőgazdaság, élelmiszeripar
International Education Fair Pristina - oktatás

Jelentősebb vásárközpontok

Palace of Youth and Sports

V. NAGYKÖVETSÉGEK ÉS KONZULI HIVATALOK

Magyarország Pristinai Nagykövetsége
Rendkívüli és meghatalmazott nagykövet: Dr. Dux László
Telefon: +383 38 247 763
E-mail: mission.prs@mfa.gov.hu

Külgazdasági attasé:
Kerékgyártó Áron
Tel.: +383 38 247 763
E-mail: AKerekgyarto@mfa.gov.hu

Koszovó Budapesti Nagykövetsége
Rendkívüli és meghatalmazott nagykövet: Delfin PLLANA
Tel.: +361 688 7872
E-mail: embassy.hungary@rks-gov.net

VI. ÜZLETI KULTÚRA

- ✓ a koszovói üzleti tárgyalások az európaihoz hasonlóan kézfogással kezdődnek és végződnek.
- ✓ gyakran találkozhatunk közvetlen stílusú üzleti partnerekkel, akikkel a tárgyalások előtt és után magánjellegű témákról (pl. család) is beszélgetés folyhat,
- ✓ ajánlott megtudni a tárgyalópartner etnikai származását és ennek megfelelően a saját nyelvén köszönteni,
- ✓ az üzleti tárgyalásokat gyakran éttermekben vagy kávéházakban tartják (a kávé fontos részét képezi az ország kultúrájának),
- ✓ a munkaidő hétfőtől péntekig tart általában 8 és 16 óra között, megesik azonban, hogy szombaton is folytatódik,
- ✓ az üzletkötésekben nagy jelentősége van a személyes kapcsolatnak,
- ✓ az üzleti kommunikációban a Magyarországon megszokottnál jóval több a szóbeli elem és viszonylag gyakori a testi érintés (hevesebb kézfogás, ölelés), kivéve az ellentétes neműek között,
- ✓ az üzleti partnernek illik ajándékot vinni, ha az üzletfél az otthonába hív meg üzleti tárgyalásra, a bor mellett ajánlott kávét is vinni a házigazdának,
- ✓ a koszovói kultúrában nagyon fontos az idősebbek tisztelete,
- ✓ a cégek és állami intézmények hierarchikusak, a döntéseket minél magasabb szinteken próbálják meghozni, mely gyakran hosszadalmas és bonyolult üzleti folyamatokat eredményez,
- ✓ katonai és más rendészeti objektumok közelében általában tilos fotózni és kamerázni.
- ✓ tartózkodjunk az ujjak ropogtatásától, a fütyüléstől, a türelmetlenkedéstől és a heves gesztikulációtól.

Forrás:
https://www.worldtravelguide.net/guides/europe/kosovo/business-communications/
https://www.trade.gov/country-commercial-guides/kosovo-business-travel

VII. HASZNOS TUDNIVALÓK, LINKEK

1. Beutazási feltételek

Konzuli szolgálat - Koszovó

2. Ünnepnapok

Ünnepnapok Koszovóban

3. Üzleti információs linkek

Kosovo Business Registration Agency

4. Hasznos linkek

Világbank - Koszovó
Koszovói adók - PWC
Koszovói Statisztikai Hivatal - KAS
Koszovói Köztársaság Külügyminisztériuma
Elektronikus közszolgáltatási platform - Ekosova
Koszovói Vámügynökség
Koszovói Privatizációs Ügynökség
Koszovó Bankszövetsége
Nemzetközi Valutaalap - Koszovó

Frissítve: 2026. október
Magyar Kereskedelmi és Iparkamara Nemzetközi Igazgatóság