ORSZÁGPROFIL



LENGYEL KÖZTÁRSASÁG 2026

MAGYAR KERESKEDELMI ÉS IPARKAMARA

I. ALAPADATOK



államforma	köztársaság
főváros	Varsó
terület	312 720 km^2
népesség	36 435 861 fő (2025)
vallás	többség keresztény
pénznem	lengyel zloty (PLN)
időzóna	GMT + 2 óra
országhívószám	+ 48
tagság nemzetközi szervezetekben	ET, EGT, IMF, NATO, ENSZ, EBESZ, EU, OECD, V4
GDP	1040 milliárd USD (2025)
GDP/fő	28 419,6 USD (2025)
GDP éves növekedés	3,6% (2025)
inflációs ráta	3,8% (2024)
munkanélküliségi ráta	3,0% (2024)

Forrás: https://hu.depositphotos.com/
https://countryeconomy.com/countries/poland
https://www.timeanddate.com/worldclock/poland/warsaw
https://data.worldbank.org/country/poland?view=chart

II. LENGYELORSZÁG GAZDASÁGI HELYZETE

1. A külkereskedelem fő jellemzői

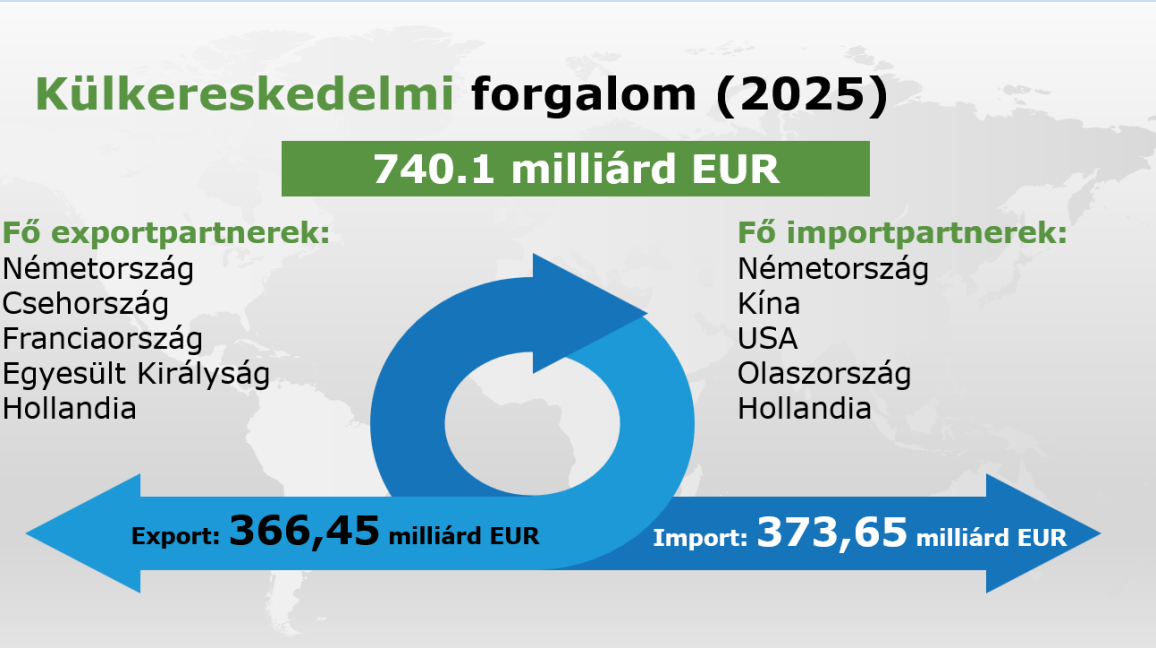

Forrás: https://countryeconomy.com/trade/exports/poland
https://countryeconomy.com/trade/imports/poland
https://tradingeconomics.com/poland/exports-by-country
https://tradingeconomics.com/poland/imports-by-country

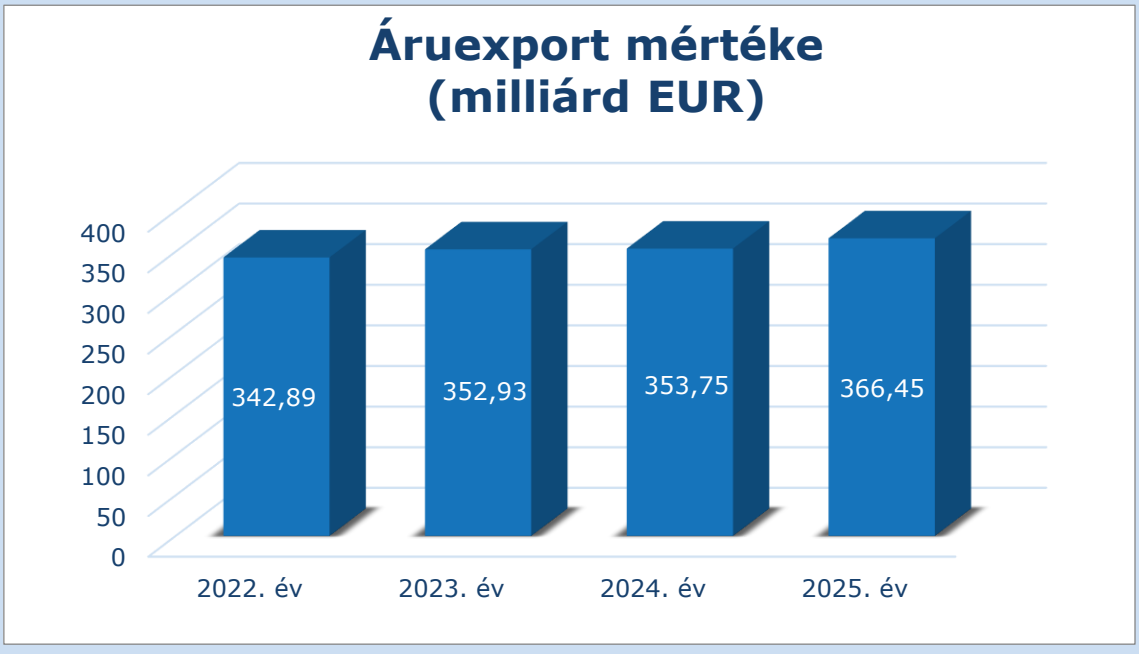

Forrás: https://countryeconomy.com/trade/exports/poland

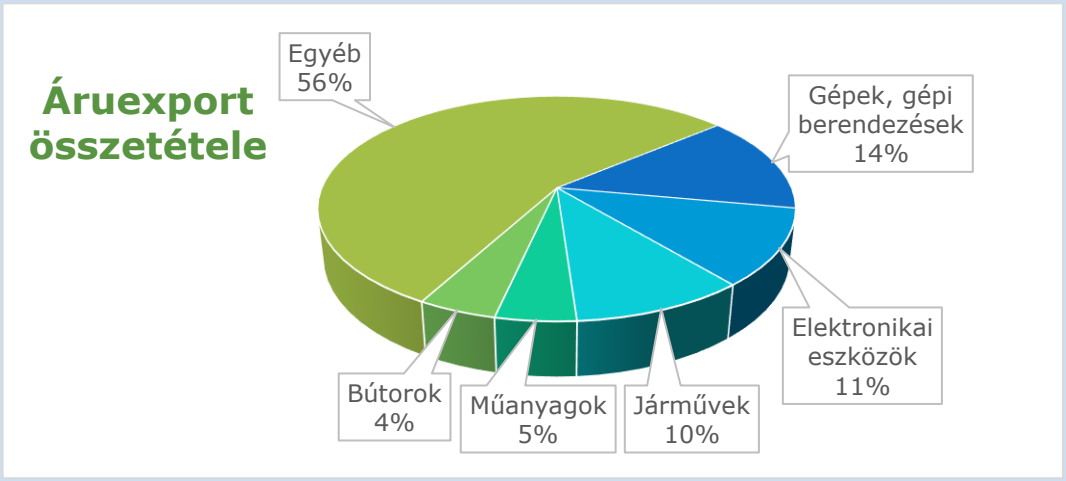

Forrás: https://tradingeconomics.com/poland/exports-by-category

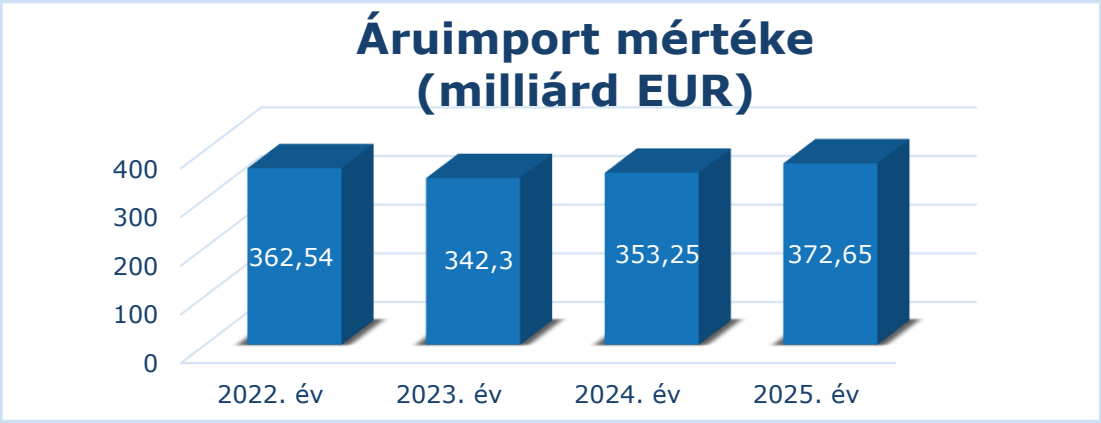

Forrás: https://countryeconomy.com/trade/imports/poland

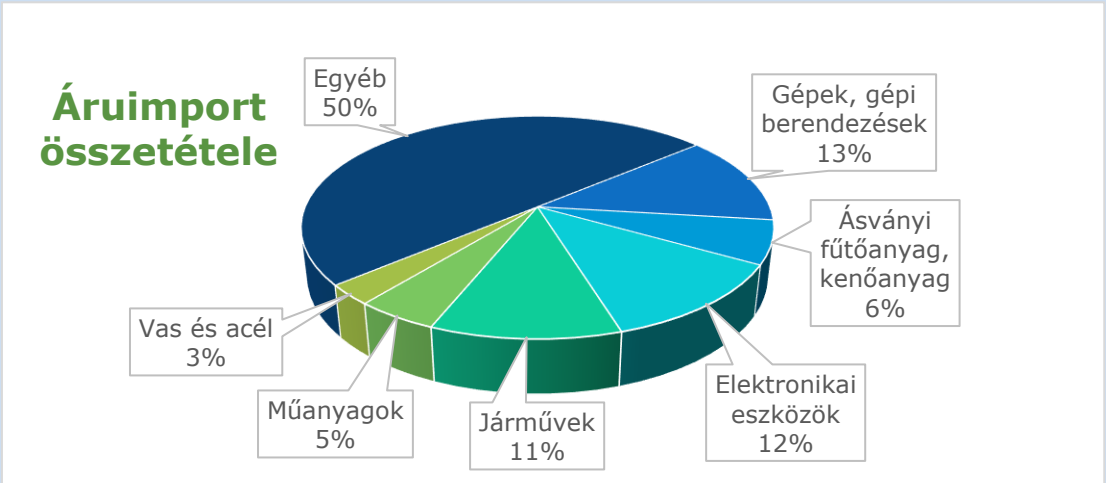

Forrás: https://tradingeconomics.com/poland/imports-by-category

2. Húzóágazatok

- gépgyártás
- alternatív és megújuló energia
- gyógyszerek, gyógyászati berendezések
- ICT
- mezőgazdaság és élelmiszer feldolgozó technológiák
- gáz és olajipari berendezések

Forrás: https://www.spondeo.pl/post/key-industries-in-poland

III. KÉTOLDALÚ GAZDASÁGI KAPCSOLATOK MAGYARORSZÁGGAL

1. Kereskedelmi mutatók

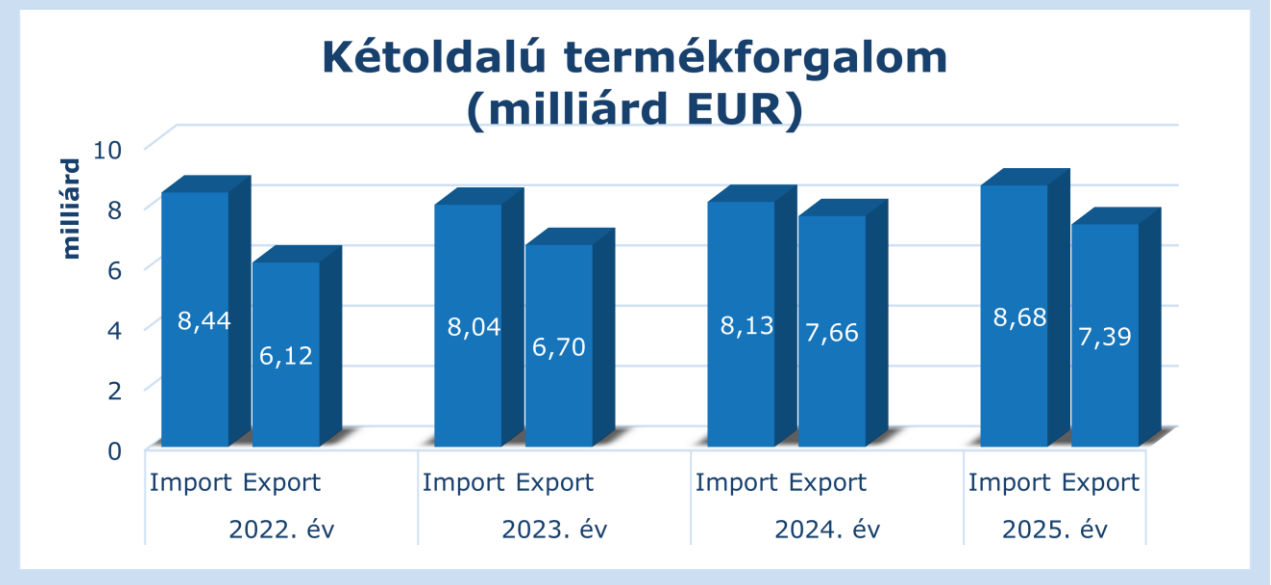

Forrás: https://statinfo.ksh.hu/Statinfo/QueryServlet?openLink=0672a47615e8387f3a387061f0a315ddfb38ea237e780470c7be4112cf746ceb

Magyarországról Lengyelországba irányuló áruexport

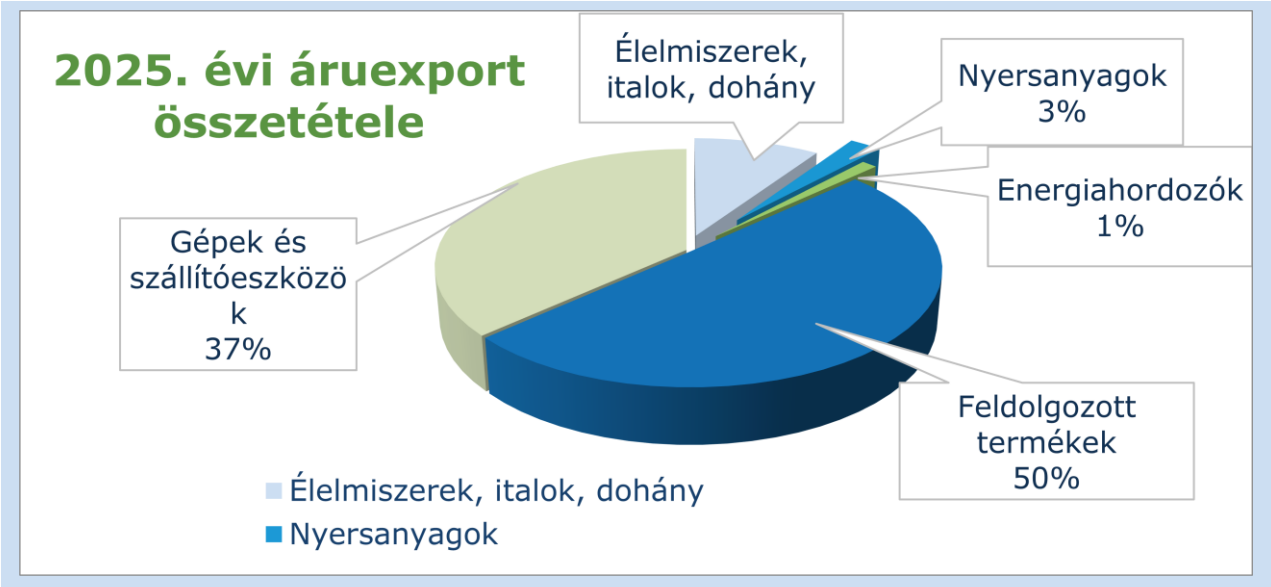

Forrás: https://statinfo.ksh.hu/Statinfo/QueryServlet?openLink=0672a47615e8387f3a387061f0a315ddfb38ea237e780470c7be4112cf746ceb

Magyarország áruimportja Lengyelországból

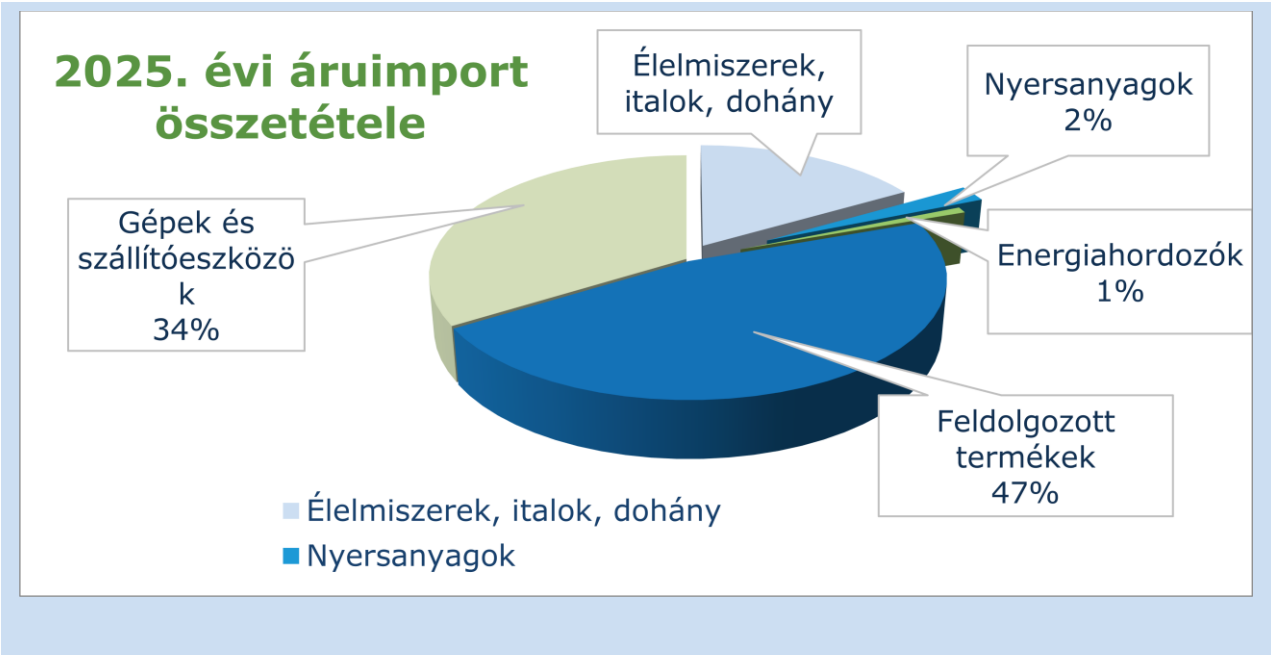

Forrás: https://statinfo.ksh.hu/Statinfo/QueryServlet?openLink=0672a47615e8387f3a387061f0a315ddfb38ea237e780470c7be4112cf746ceb

2. Magyar cégek számára üzleti lehetőségek

- vízgazdálkodás
- ICT
- alternatív és megújuló energia
- mezőgazdasági és élelmiszer feldolgozó technológiák
- gáz- és olajipari berendezések
- gyógyszerek, gyógyászati berendezések

Forrás: https://economy-finance.ec.europa.eu/economic-surveillance-eu-member-states/country-pages-including-country-reports/country-report-poland_en
https://www.paih.gov.pl/en/about-us/publications/
Sectors – Polish Investment and Trade Agency

IV. ÜZLETFEJLESZTÉS

1. EXIM országkockázati besorolás

Az EXIM hatályos országkockázati besorolása és a biztosíthatósági szabályok szerint Lengyelország a 3-as országkockázati kategóriába esik.

Forrás: https://exim.hu/wp-content/uploads/Orszagkockazatibesorolaskockazatvallalasielvek2026.07.08.pdf

2. Kereskedelemfejlesztési és befektetésösztönzési szervezetek

Lengyel Kereskedelmi Kamara (PCC)
4 ul. Trębacka, 00-074 Warszawa
Tel.: + 48 22 630 96 00
Fax: + 48 22 827 46 73
E-mail: kig@kig.pl

További fontos regionális kamarák:
Krakkói Kereskedelmi és Iparkamara
Pomerániai Kereskedelmi és Iparkamara
Poznańi Kereskedelmi és Iparkamara
Katowicei Kereskedelmi és Iparkamara

Polish Investment and Trade Agency
Krucza St. 50, 00-025 Warszawa
Tel.: +48 22 334 99 55
E-mail: paih24@paih.gov.pl

CED Közép-európai Gazdaságfejlesztési Hálózat Nonprofit Kft.
KRAKKÓ
Wisniewski Anna
Tel.: + 48 737 465 963
E-mail: cracow@ced.hu

3. A relációban működő bilaterális kamara

Lengyel-Magyar Gazdasági Kamara
Plac na Groblach 5/28,
31-101 Krakow, Poland
Tel.: +48 12 257 10 65
E-mail: info@plhucc.com

4. Tenderlehetőségek

e-Zamówienia – lengyel állami közbeszerzési platform: https://ezamowienia.gov.pl/
TED – EU-s közbeszerzések, Lengyelországra szűrhető: https://ted.europa.eu/pl

5. Kiemelt vásárok

- Polagra Food - élelmiszeripari szakvásár - Poznań
- AGRO SHOW - mezőgazdasági gép és agro-technológiai szakkiállítás - Pobiedziska
- POL-ECO-SYSTEM - környezetvédelmi és innovációs technológiai szakvásár - Poznań
- ENOEXPO - borászati szakvásár - Krakkó
- KRAKDENT - fogászati szakvásár - Krakkó
- ITM - ipari, technológiai és innovációs szakvásár - Poznań

V. NAGYKÖVETSÉGEK ÉS KONZULI HIVATALOK

Magyarország Varsói Nagykövetsége
Nagykövet: Mitrovits Miklós
Tel.: +48 22 537 56 60
E-mail: mission.vao@mfa.gov.hu

Magyarország Krakkói Főkonzulátusa
Főkonzul: dr. Gerencsér Tibor
Tel.: +48 12 359 99 20
E-mail: consulate.krk@mfa.gov.hu

Magyarország Gdanski Főkonzulátusa
Főkonzul: Kertész Péter Nándor
Tel.: +48 58 765 7535
E-mail: mission.gdn@mfa.gov.hu

Magyarország külgazdasági attaséi Lengyelországban:
Varsó
Tel.: +48 22 537 56 68
E-mail: mission.vao@mfa.gov.hu

Viczián Tamás - Krakkó
Tel.: +48 12 359 9920
E-mail: tviczian@mfa.gov.hu

Lengyel Köztársaság Nagykövetsége Budapesten
Tel.: +36 1 413 82 00
E-mail: budapeszt.amb.sekretariat@msz.gov.pl

Konzuli Osztály
Tel.: +36 1 413 82 06, +36 1 413 82 08
E-mail: budapeszt.amb.wk@msz.gov.pl

VI. ÜZLETI KULTÚRA

- ✓ a lengyelek is ismerik és nagyon szeretik a mondást: „Lengyel-magyar két jó barát, együtt harcol, s issza borát” ez lengyelül: „Polak, Węgier, dwa bratanki, i do bitki, i do szklanki!”,
- ✓ a lengyel üzleti etikett megfelel a közép-európai hagyományoknak,
- ✓ üzleti találkozóra vitt ajándékokat illik rögtön kibontani,
- ✓ angolul lehet prezentálni, dokumentumokat benyújtani, de amennyiben lehetséges lengyel nyelvű verziót, kivonatot is csatoljunk melléjük,
- ✓ az üzleti kultúra terén nagy különbség mutatkozik a nagyvárosok és a vidék, valamint az idősebb és a fiatalabb generációk között,
- ✓ a tárgyalások végén a sikeres megegyezést követően fontos, hogy a soron következő feladatokat és találkozók menetét amennyire lehetséges felvázoljuk, előre megtervezzük, ezzel elkerülve a későbbi félreértéseket,
- ✓ mindig meg kell győződni arról, hogy lengyel üzletfeleink tisztában vannak a határidőkkel, mert telefonon és interneten keresztül egy esetleges probléma, módosítás esetén a lengyelek általában nehezen elérhetőek azonnali jelleggel,
- ✓ éttermi étkezés kapcsán fontos kihangsúlyozni, hogy mindig a vendéglátó az, aki intézi a foglalást, valamint fizeti a számlát,
- ✓ ha tradicionális lengyel ételeket felszolgáló helyre megyünk, akkor bátran hagyatkozhatunk a vendéglátó tanácsára.

Forrás: http://businessculture.org/eastern-europe/poland/meeting-etiquette/
http://hu.wikipedia.org/wiki/Lengyel,_magyar_%E2%80%93_k%C3%A9t_j%C3%B3_bar%C3%A1t

VII. HASZNOS TUDNIVALÓK, LINKEK

1. Beutazási feltételek

https://konzinfo.mfa.gov.hu/utazasi-tanacsok-orszagonkent/lengyelorszag

2. Ünnepnapok

https://www.timeanddate.com/holidays/poland/

3. Hasznos linkek

Külgazdasági és Külügyminisztérium Export Hungary országismertető
CIA Factbook
Világbank adatbázisa
Lengyelország központi statisztikai hivatala
A Lengyel Köztársaság Külügyminisztériuma
A Világbank adatbázisa: http://data.worldbank.org/country/poland
A Lengyel Köztársaság statisztikai hivatala: http://stat.gov.pl/en/
ENSZ-adatok: http://data.un.org/en/iso/pl.html
További hasznos információk a vállalatalapításról:
Polish Investment and Trade Agency
A Lengyel Köztársaság Gazdaságfejlesztési és Technológiai Minisztériuma

Frissítve: 2026. augusztus
Magyar Kereskedelmi és Iparkamara Nemzetközi Igazgatóság