ORSZÁGPROFIL



# MONTENEGRÓ 2026

MAGYAR KERESKEDELMI ÉS IPARKAMARA

# I. ALAPADATOK



| | |
|---|---|
| államforma | parlamentáris köztársaság |
| főváros | Podgorica |
| terület | 13 883 km² |
| népesség | 623 129 fő (2025) |
| vallás | ortodox 71%, iszlám 20%, katolikus 3% (2023) |
| pénznem | euró (EUR) |
| időzóna | GMT +1 óra (nyári időszámítás: GMT +2 óra) |
| országhívószám | +382 |
| tagság nemzetközi szervezetekben | ENSZ, NATO, WTO, IMF, Európa Tanács, EBESZ, CEFTA, EU-tagjelölt |
| GDP | 9,23 milliárd USD (2025) |
| GDP/fő | 14 817 USD (2025) |
| GDP éves növekedés | 2,7% (2025) |
| inflációs ráta | 3,9% (2025) |
| munkanélküliségi ráta | 13,6% (2025) |

*Forrás:*
*https://hu.depositphotos.com/*
*https://data.worldbank.org/country/montenegro*
*https://monstat.org/uploads/files/publikacije/Montenegro%20in%20Figures%20eng.pdf*
*https://rm.coe.int/monitoring-committee-information-note-post-monitoring-dialogue-with-mo/48802e1908*
*https://www.trade.gov/country-commercial-guides/montenegro-business-travel*
*https://en.wikipedia.org/wiki/Foreign_relations_of_Montenegro*
*https://cefta.int/wp-content/uploads/2021/07/CEFTAMAINTEXT2006.pdf*
*https://www.timeanddate.com/time/zone/montenegro/podgorica*

# II. MONTENEGRÓ GAZDASÁGI HELYZETE

## 1. A külkereskedelem fő jellemzői

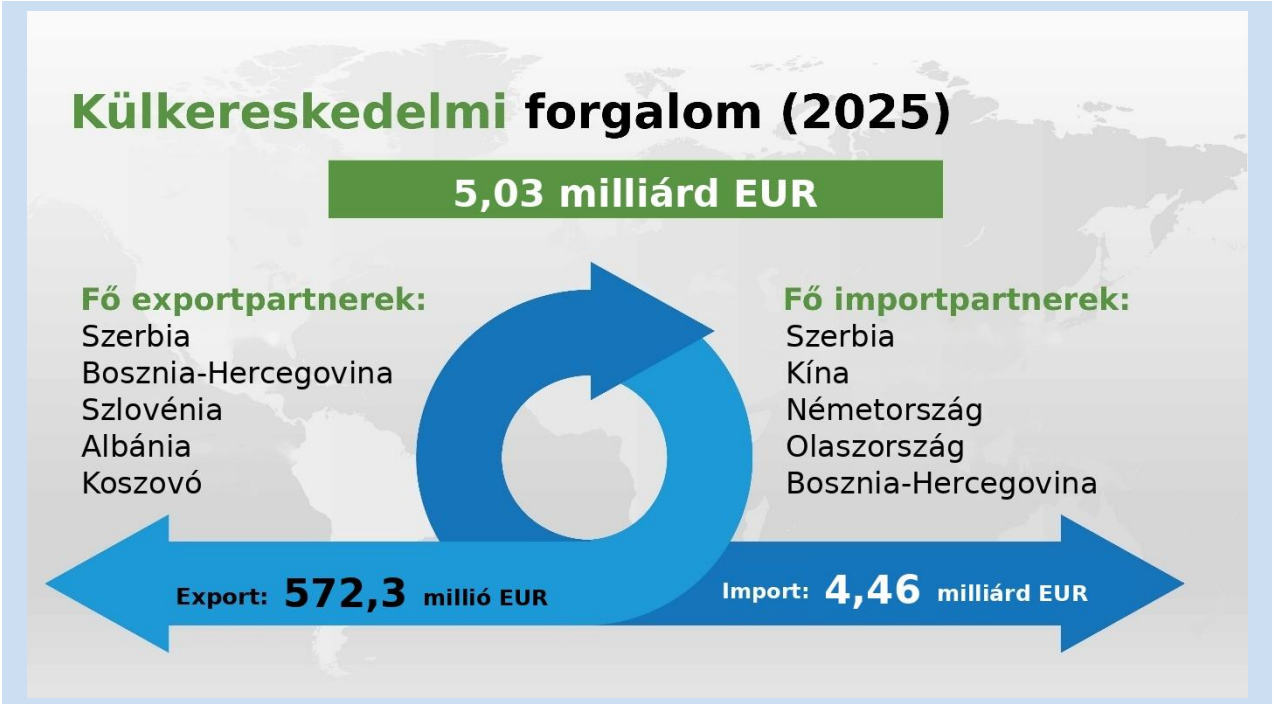


*Forrás:*
*https://monstat.org/eng/novosti.php?id=4335 (2025. évi végleges adatok)*
*https://monstat.org/uploads/files/spoljna%20trgovina/2025/External%20trade%20in%20goods%20jan-december%202025(1).pdf (fő partnerek)*

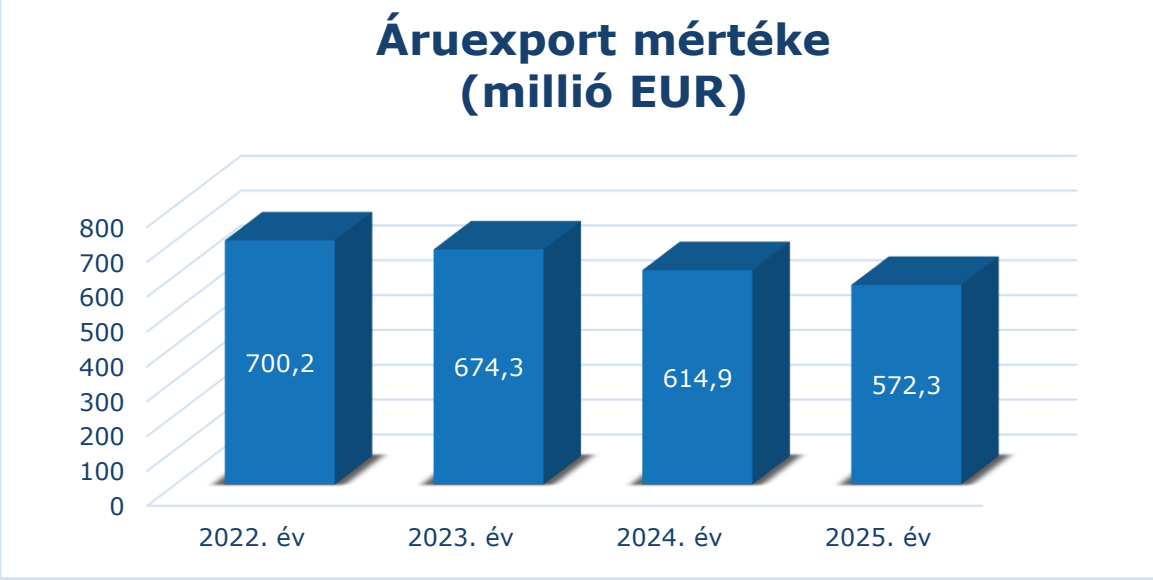


*Forrás: https://countryeconomy.com/trade/exports/montenegro*

## 2025. évi áruexport összetétele

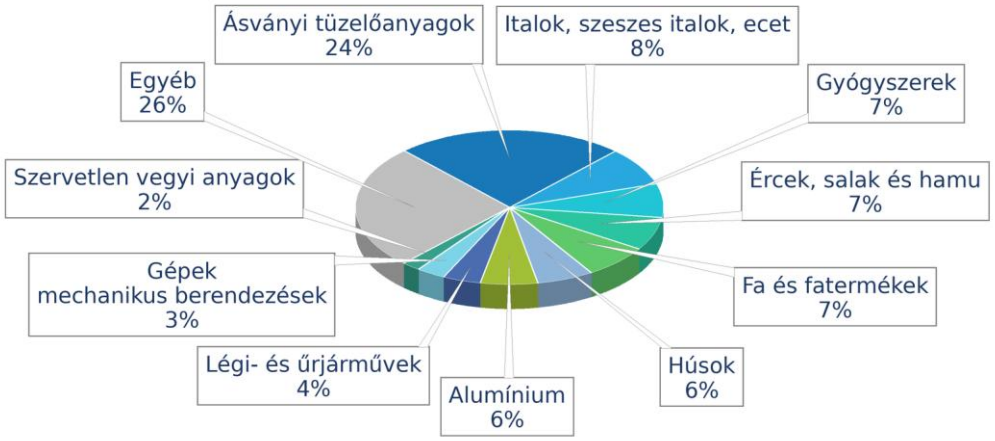


*Forrás: https://tradingeconomics.com/montenegro/exports-by-category (HS-fejezetek; 10 legnagyobb tétel + Egyéb)*

## Áruimport mértéke (millió EUR)

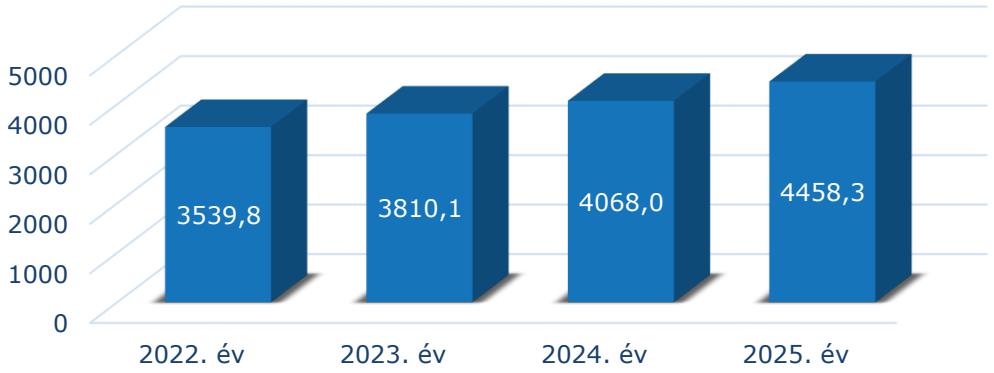


*Forrás: https://countryeconomy.com/trade/imports/montenegro*

## 2025. évi áruimport összetétele

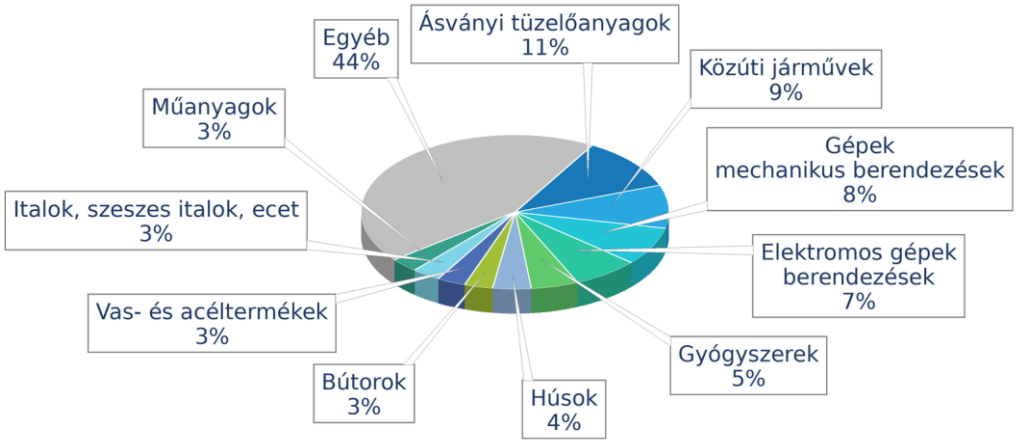


*Forrás: https://tradingeconomics.com/montenegro/imports-by-category (HS-fejezetek; 10 legnagyobb tétel + Egyéb)*

# 2. Húzóágazatok

- turizmus és vendéglátás
- kereskedelem
- szállítás és logisztika

- energetika és ipar
- ingatlanügyletek

*Forrás:*
*https://monstat.org/uploads/files/BDP/2025/2q2025/Quarterly%20GDP%20_II_quarter_2025.pdf;*
*https://monstat.org/uploads/files/Nacionalni%20racuni/Kvartalni%20BDP/III%20kvartal%202025/Izmjene/Quarterly%20GDP%20_III_quarter_2025.pdf;*
*https://monstat.org/uploads/files/BDP/4qQGDP2025/Quarterly%20GDP%20_IV_quarter_2025.pdf (a piaci ágazatok 2025. I–IV. negyedévi bruttó hozzáadott értéke alapján)*

# III. KÉTOLDALÚ GAZDASÁGI KAPCSOLATOK MAGYARORSZÁGGAL

## 1. Kereskedelmi mutatók

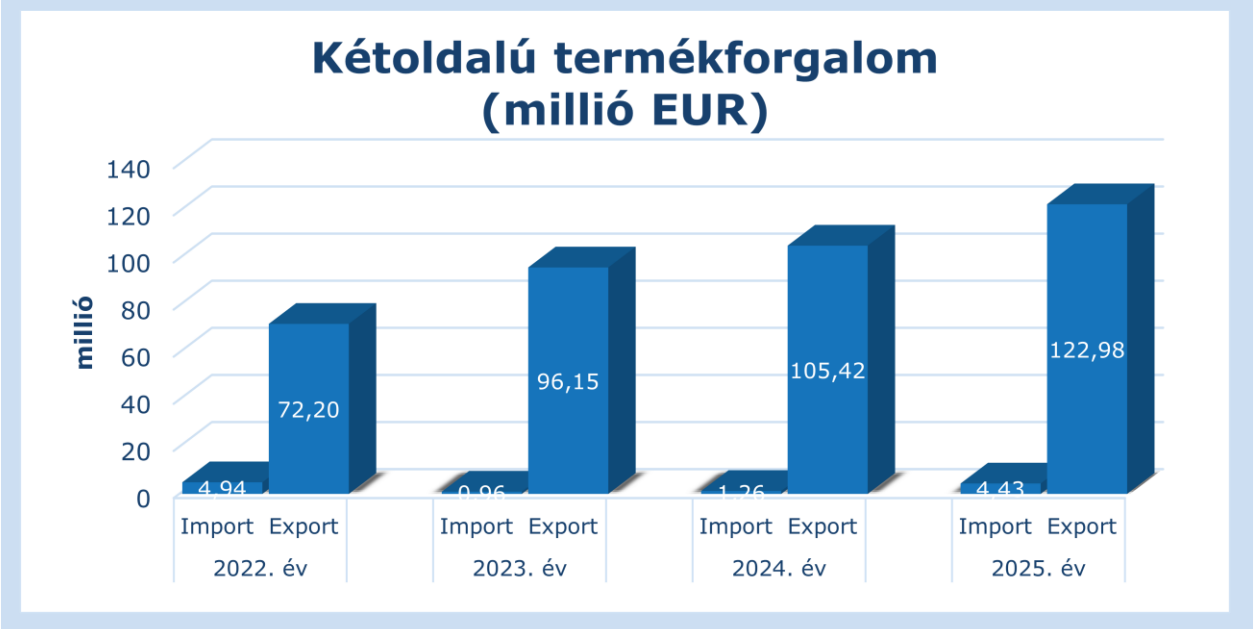


*Forrás: KSH Statinfo – Feladó/rendeltetési országonkénti termékadatok SITC szerint (https://statinfo.ksh.hu/Statinfo/)*

## Magyarországról Montenegróba irányuló áruexport

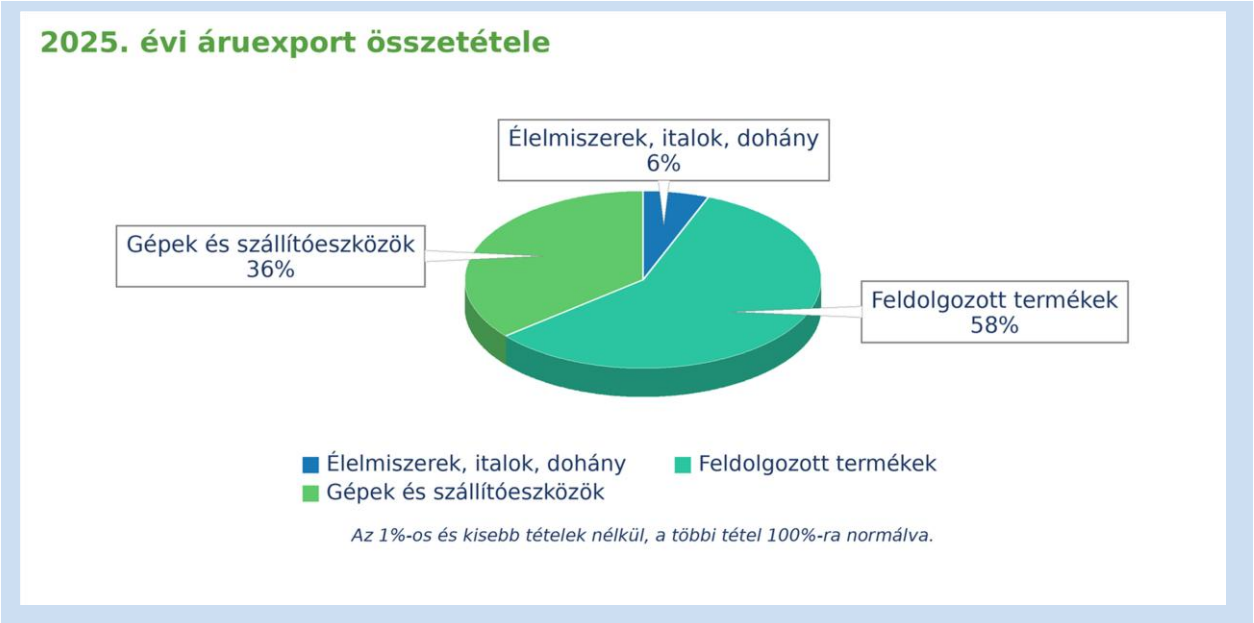


*Forrás: KSH Statinfo – Feladó/rendeltetési országonkénti termékadatok SITC szerint (https://statinfo.ksh.hu/Statinfo/)*

## Magyarország áruimportja Montenegróból

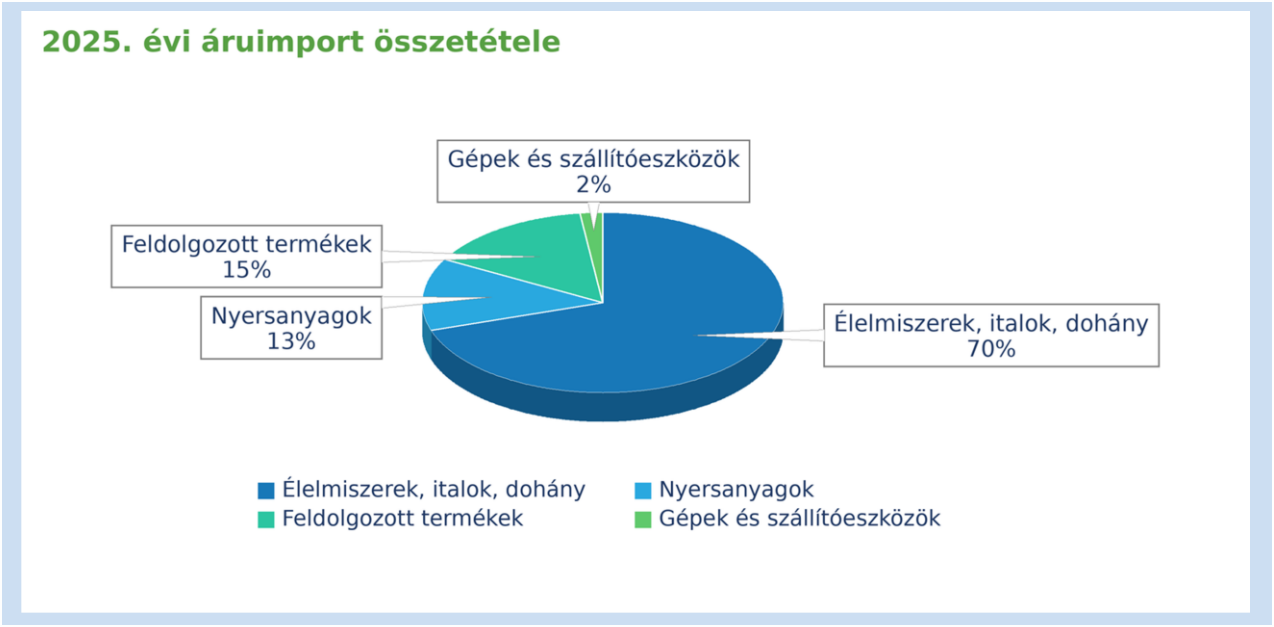


*Forrás: KSH Statinfo – Feladó/rendeltetési országonkénti termékadatok SITC szerint (https://statinfo.ksh.hu/Statinfo/)*

# 2. Magyar cégek számára üzleti lehetőségek

- turizmus: szálloda- és üdülőfejlesztés, ökoturizmus
- energetika: megújuló energia (nap, szél, víz), hálózatkorszerűsítés
- földgáz- és LNG-infrastruktúra
- közlekedési infrastruktúra: autópálya- és útépítés
- építőipar és építőanyagok
- infokommunikáció: szoftverfejlesztés, digitalizáció
- adatközpontok, ICT-infrastruktúra
- mezőgazdasági és élelmiszer-feldolgozó technológiák
- logisztika és kikötői szolgáltatások
- gyógyszerek, gyógyászati berendezések

*Forrás:*
*https://www.trade.gov/country-commercial-guides/montenegro-market-opportunities*
*https://mia.gov.me/en/publications/*

# IV. ÜZLETFEJLESZTÉS

## 1. EXIM országkockázati besorolás

Az EXIM hatályos országkockázati besorolása és a biztosíthatósági szabályok szerint Montenegró az 5-ös országkockázati kategóriába esik.

*Forrás: https://exim.hu/wp-content/uploads/Orszagkockazatibesorolaskockazatvallalasielvek2026.07.08.pdf*

## 2. Kereskedelemfejlesztési és befektetésösztönzési szervezetek

Montenegrói Gazdasági Kamara (Privredna komora Crne Gore)
MIA – Montenegrói Befektetési Ügynökség
Regional Cooperation Council – nyugat-balkáni befektetésösztönző platform
Enterprise Europe Network – montenegrói kapcsolattartó pontok
Montenegrói Külföldi Befektetők Tanácsa (MFIC)

## 3. A relációban működő regionális bizottság

Magyar Kereskedelmi és Iparkamara Nyugat-Balkán Regionális Bizottság
Elnök: Galambos Attila, a Communautrade-Europe Kft. ügyvezető igazgatója
Szakmai titkár: Szekeres Anna
E-mail: szekeres.anna@mkik.hu

## 4. Tenderlehetőségek

A montenegrói közbeszerzések elektronikusan, a CEJN rendszerben (Crnogorski elektronski javni nabavki, https://cejn.gov.me/landingPage) zajlanak; külföldi ajánlattevők online regisztrációval vehetnek részt. A kiírások jellemzően montenegrói nyelvűek; az uniós (IPA) finanszírozású tenderek az EU Funding & Tenders portálon is megjelennek.

*Forrás:*
*https://cejn.gov.me/landingPage;*
*https://ec.europa.eu/info/funding-tenders/opportunities/portal/screen/home*

## 5. Kiemelt vásárok

Jelentősebb vásárok:

FURNITURE FAIR MONTENEGRO – BUDVA – bútor, lakberendezés, irodaberendezés
MONTENEGRO MADE EXPO – PODGORICA – hazai gyártók és márkák

Jelentősebb vásárközpontok:

Adriatic Fair (Jadranski sajam) – BUDVA
Bemax Arena – PODGORICA

*Forrás:*
*https://www.eventseye.com/fairs/c1_trade-shows_montenegro.html;*
*https://traveltomontenegro.com/en/events/montenegro-made-expo-2026*

# V. NAGYKÖVETSÉGEK ÉS KONZULI HIVATALOK

Magyarország Podgoricai Nagykövetsége
Rendkívüli és meghatalmazott nagykövet: Hetei Péter
Tel.: +382 20 602 880, +382 20 602 910
E-mail: mission.pdg@mfa.gov.hu

Külgazdasági attasé: Karagics Dusko
E-mail: dkaragics@mfa.gov.hu
Tel.: +382 20 602 880

Montenegró Budapesti Nagykövetsége
Nagykövet: Čedomir Fuštić
Tel.: +36 1 373 0300
E-mail: hungary@mfa.gov.me

# VI. ÜZLETI KULTÚRA

- ✓ az üzleti kapcsolatok hagyományosan korábbi ismeretségre épülnek, a kölcsönös bizalom kiépítése jelentős időt és energiát igényel,
- ✓ a döntés jellemzően az ügyvezető igazgatónál összpontosul; a középvezetők vitatott kérdésekben vagy több érintett esetén ritkán döntenek önállóan, ezért célszerű a döntéshozóval tárgyalni,
- ✓ a működésben még jelen vannak bürokratikus, kapcsolati alapú (patronázs-) elemek, ami az ügyintézést lassíthatja,
- ✓ a legelterjedtebb idegen nyelv az angol és az olasz, kisebb mértékben a német és a francia; a déli és az északkeleti határvidéken sokan beszélnek albánul,
- ✓ júliusban és augusztusban, valamint a nemzeti ünnepek környékén nem ajánlott üzleti találkozót szervezni,
- ✓ a megszólításban a titulus és a vezetéknév használata elvárt; a keresztnévre a kapcsolat elmélyülésével lehet áttérni,
- ✓ a külföldi partnertől pontosságot várnak (a montenegrói fél gyakran késik); a megbeszélés elején és végén minden jelenlévővel kezet fogunk, ha nő is jelen van, először vele,
- ✓ az üzleti öltözék formális: a férfiaknál öltöny, a nőknél elegáns, de visszafogott viselet az elvárt,
- ✓ a megbeszélések gyakran kötetlenek, napirend nélküliek és több órán át tarthatnak; az alkudozás elvárt, a partner gyors döntésre is próbálhat rávenni,
- ✓ a döntések könnyen visszavonhatók, és egy egyszerű ügy elintézéséhez is több látogatásra lehet szükség, ezért sok türelem kell,
- ✓ a nyílt konfrontációt kerülik, az egyet nem értést inkább közvetetten jelzik; a nyomásgyakorlás helyett a hosszú távú partnerség hangsúlyozása vezet eredményre,
- ✓ a vendégszeretet meghatározó: az üzleti ebédek, vacsorák és a közös kávézás a bizalomépítés fontos részei,
- ✓ ha otthonába hívják meg a vendéget, illik kisebb ajándékot, például jó bort vagy bonbont vinni,
- ✓ a kávézókban és bárokban a dohányzás még gyakori, erre a kötetlenebb találkozókon számítani kell.

*Forrás:*

*https://www.trade.gov/country-commercial-guides/montenegro-business-travel; https://reab.pro/en/info/business-traditions-and-mentality/business-culture-of-montenegro; https://clickup.com/p/business-etiquette/montenegro; https://www.travelwithhello.com/blog/montenegro-cultural-guide; https://www.asinta.com/news/asinta-business-etiquette-insight-montenegro/*

# VII. HASZNOS TUDNIVALÓK, LINKEK

## 1. Beutazási feltételek

Konzuli szolgálat - Montenegró

## 2. Ünnepnapok

Montenegrói ünnepnapok

## 3. Üzleti információs linkek

MIA – befektetési lehetőségek, ágazati kiadványok
Country Commercial Guide – piaci áttekintés (trade.gov)

## 4. Hasznos linkek

Montenegro GDP
Világbank - Montenegró
UNDP – Humán fejlettségi index - Montenegró
Montenegró számokban 2025 (MONSTAT)
Montenegrói Statisztikai Hivatal (MONSTAT)
Montenegrói Központi Bank
Montenegró kormányzati portálja
Montenegrói elektronikus közbeszerzési rendszer (CEJN)
MIA – Montenegrói Befektetési Ügynökség

**Frissítve: 2026. október**
**Magyar Kereskedelmi és Iparkamara Nemzetközi Igazgatóság**