ORSZÁGPROFIL



SZERB KÖZTÁRSASÁG 2026

MAGYAR KERESKEDELMI ÉS IPARKAMARA

I. ALAPADATOK



államforma	parlamentáris köztársaság
főváros	Belgrád
terület	77 589 km^2
népesség	6 518 000 fő
vallás	többség keresztény (ortodox, katolikus)
pénznem	szerb dinár (RSD)
időzóna	GMT +1 óra (nyári időszámítás: GMT +2 óra)
országhívószám	+ 381
tagság nemzetközi szervezetekben	Európa Tanács, CEFTA, IMF, ENSZ, OSCE, EBRD, Világbank, WCO, CEI
GDP	99,95 milliárd USD (2025)
GDP/fő	15 262 USD (2025)
GDP éves növekedés	2% (2025)
inflációs ráta	3,9% (2025)
munkanélküliségi ráta	7,1% (2025)

Forrás:
https://hu.depositphotos.com/
https://countryeconomy.com/countries/serbia
https://en.wikipedia.org/wiki/Serbia
https://en.wikipedia.org/wiki/Foreign_relations_of_Serbia
https://www.britannica.com/place/Serbia
https://www.timeanddate.com/worldclock/serbia
https://data.worldbank.org/country/serbia?view=chart

II. SZERBIA GAZDASÁGI HELYZETE

1. A külkereskedelem fő jellemzői

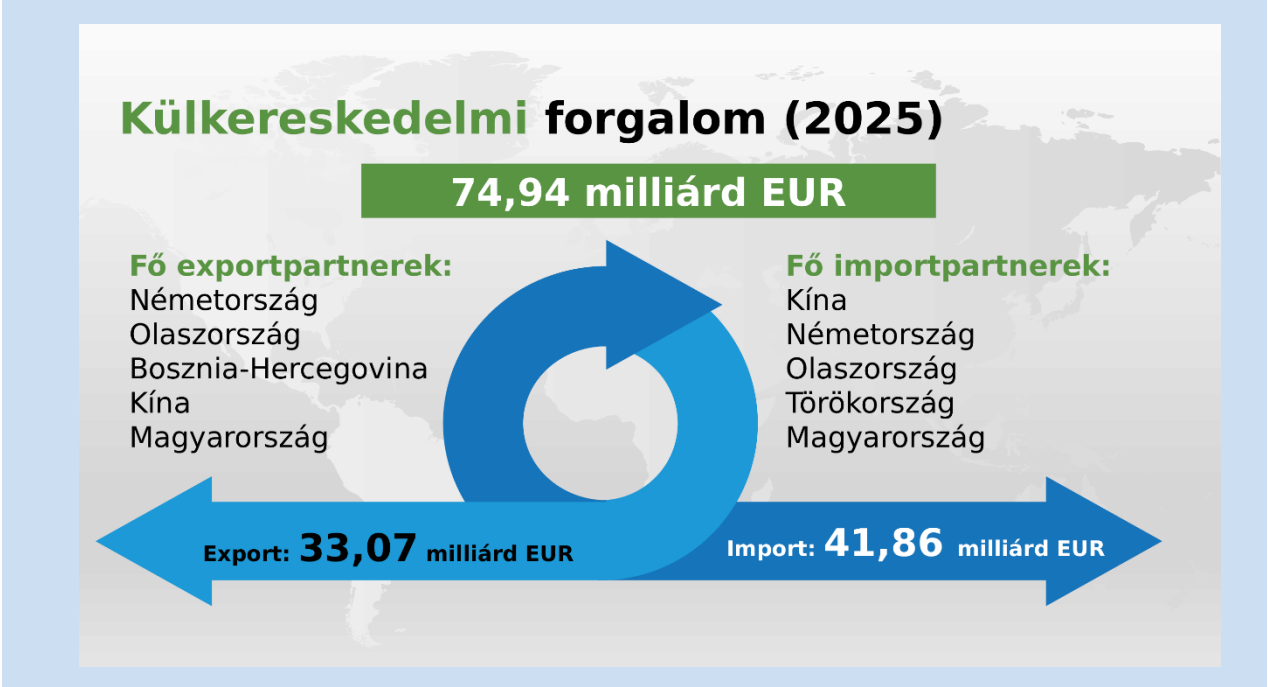

Forrás:
https://www.stat.gov.rs/en-us/vesti/20260715-spoljnotrgovinska-robna-razmena-konacni-podaci-2025/ (2025, végösszegek)
https://tradingeconomics.com/serbia/exports-by-country
https://tradingeconomics.com/serbia/imports-by-country

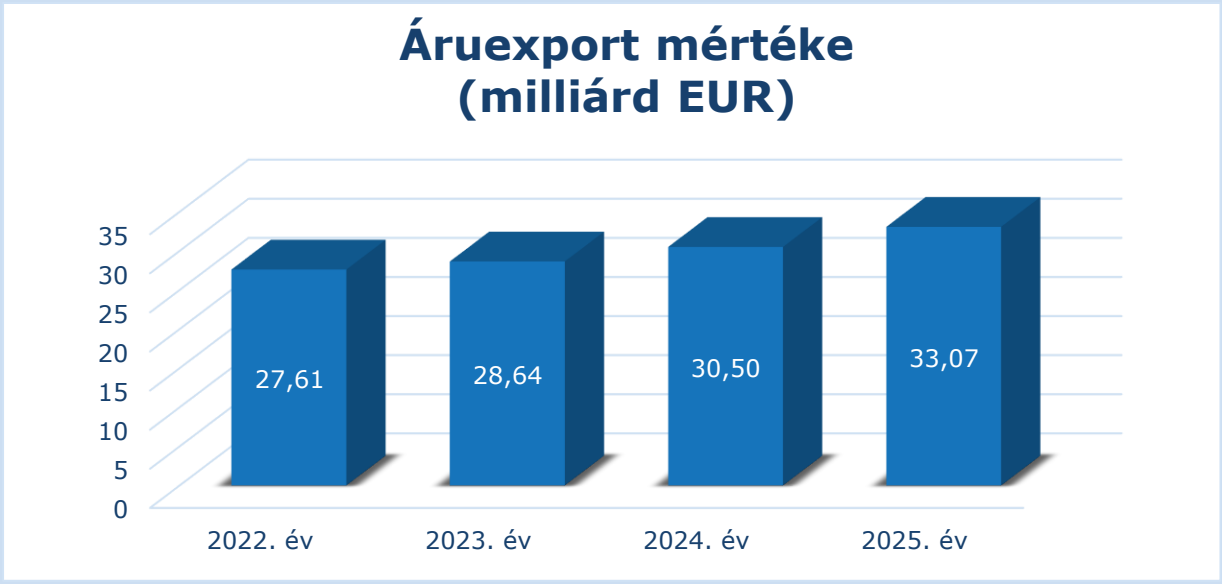

Forrás: https://data.stat.gov.rs/Home/Result/1701?languageCode=en-US (Szerb Statisztikai Hivatal, 2022–2025. évi végleges adatok)

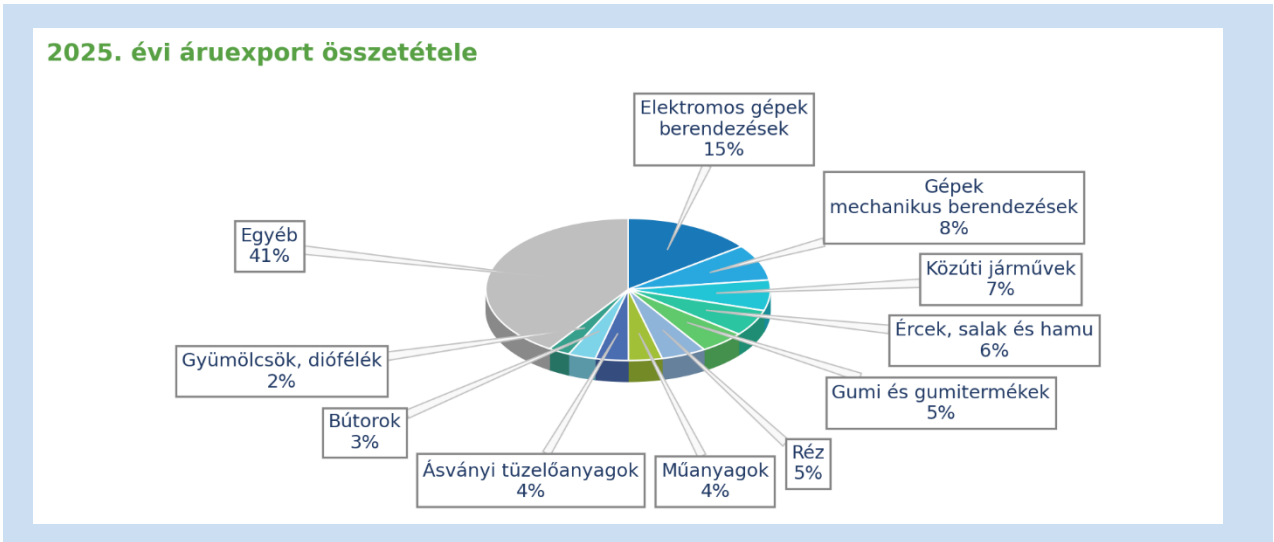

Forrás: https://tradingeconomics.com/serbia/exports-by-category (2025; HS-fejezetek; 10 legnagyobb tétel + Egyéb)

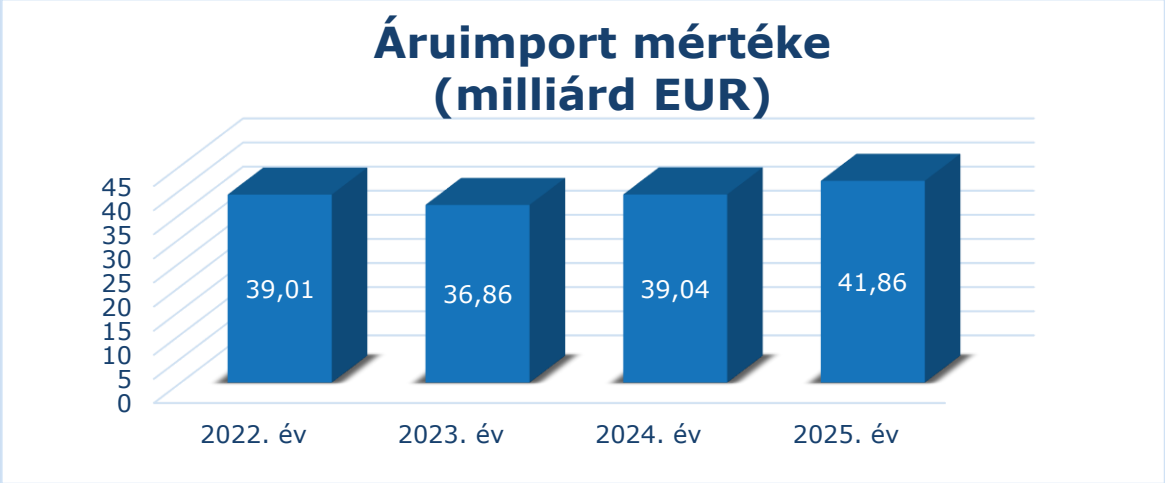

Forrás: https://data.stat.gov.rs/Home/Result/1701?languageCode=en-US (Szerb Statisztikai Hivatal, 2022–2025. évi végleges adatok)

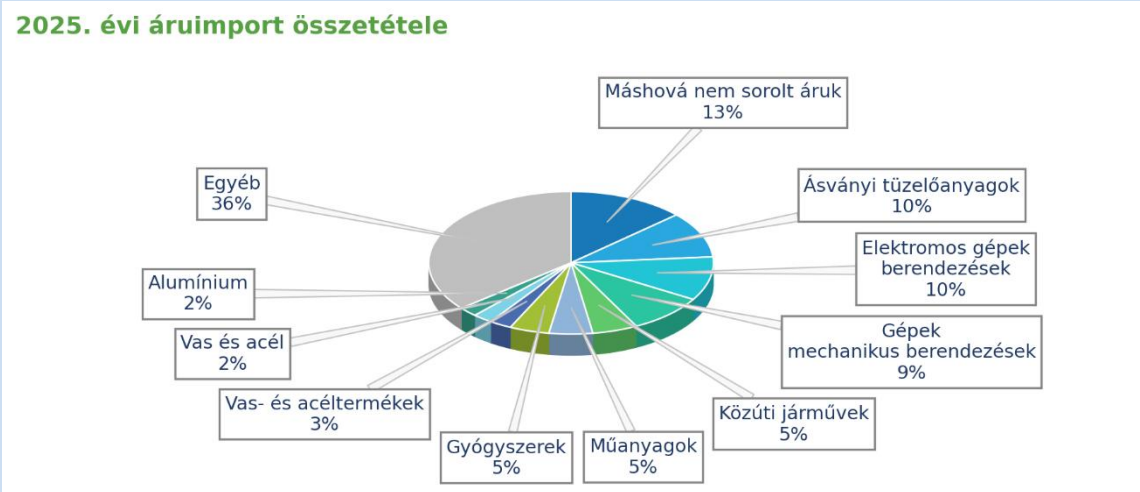

Forrás: https://tradingeconomics.com/serbia/imports-by-category (2025; HS-fejezetek; 10 legnagyobb tétel + Egyéb)

2. Húzóágazatok

- autóipar
- ICT
- élelmiszeripar
- textilipar

- bútorgyártás
- hadiipar
- gépipar
- fémipar és kohászat

Forrás:
https://exporthungary.gov.hu/orszagismertetok?orszagismerteto-szerbia
https://exporthungary.gov.hu/download/8/d4/53000/20250123_orszagprezentacio_bemutato_PPT_Szerbia.pdf
https://www.trade.gov/country-commercial-guides/serbia-market-overview

III. KÉTOLDALÚ GAZDASÁGI KAPCSOLATOK MAGYARORSZÁGGAL

1. Kereskedelmi mutatók

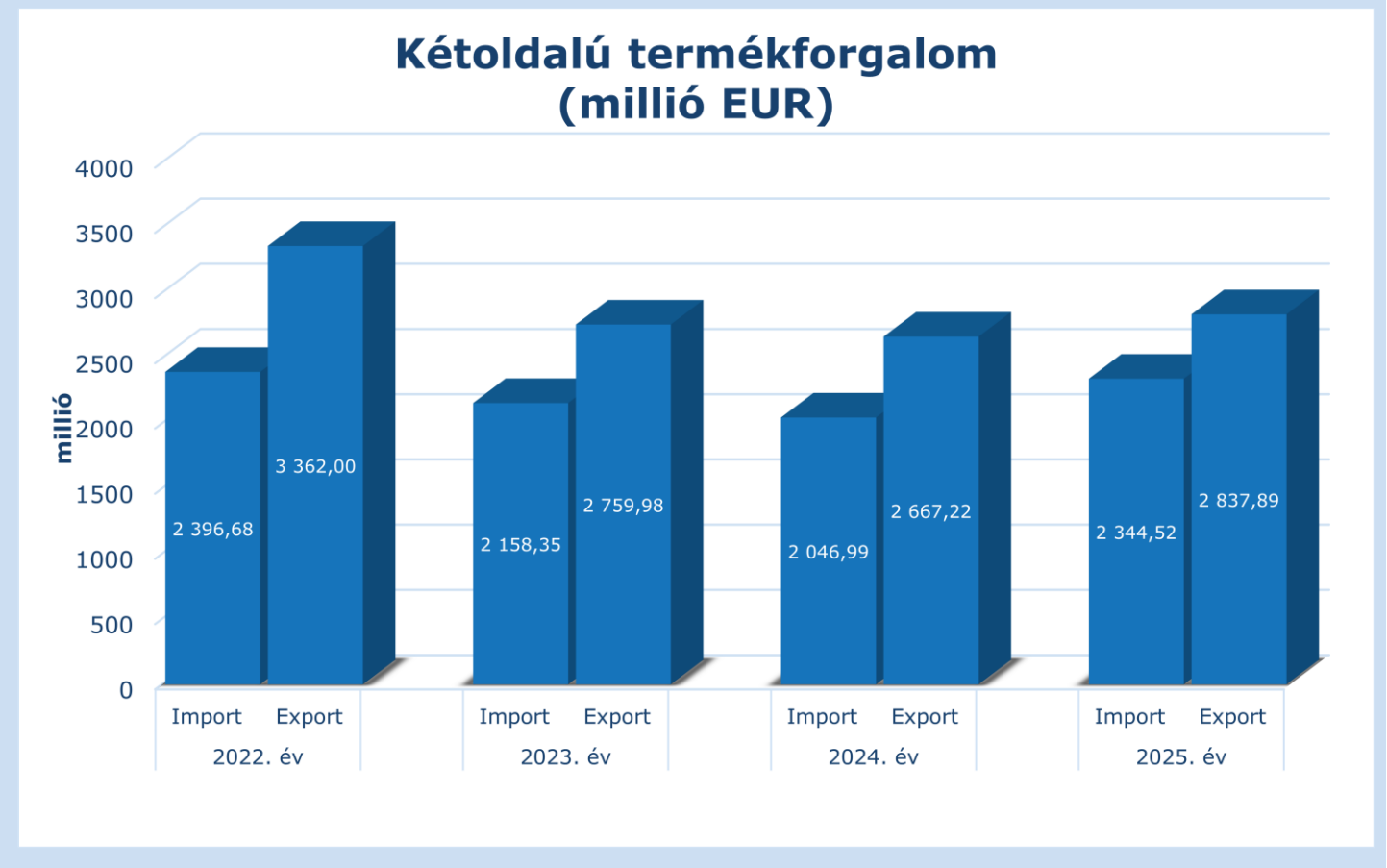

Forrás: https://statinfo.ksh.hu/Statinfo/QueryServlet?openLink=fbb933fe28342539d822db09c3910126e7562ba35459af82c6c90a65591850ec

Magyarországról Szerbiába irányuló áruexport

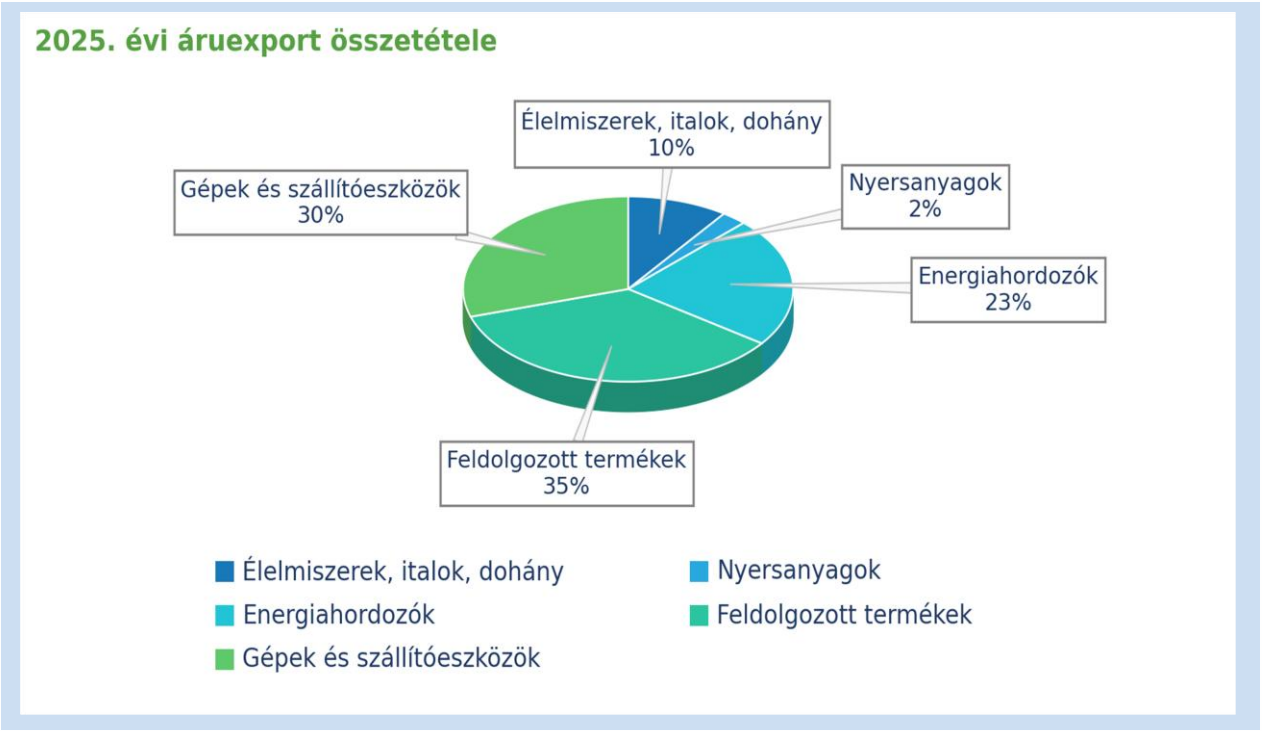

Forrás: https://statinfo.ksh.hu/Statinfo/QueryServlet?openLink=fbb933fe28342539d822db09c3910126e7562ba35459af82c6c90a65591850ec

Magyarország áruimportja Szerbiából



Forrás: https://statinfo.ksh.hu/Statinfo/QueryServlet?openLink=fbb933fe28342539d822db09c3910126e7562ba35459af82c6c90a65591850ec

2. Magyar cégek számára üzleti lehetőségek

- vízgazdálkodás
- szennyvíz- és hulladékkezelési technológiák
- alternatív és megújuló energia
- mezőgazdasági és élelmiszer-feldolgozó technológiák

- ICT
- gáz- és olajipari berendezések
- R&D, tudás- és technológiatranszfer
- gyógyszerek, gyógyászati berendezések

Forrás:
https://exporthungary.gov.hu/orszagismertetok?orszagismerteto-szerbia
https://exporthungary.gov.hu/download/8/d4/53000/20250123_orszagprezentacio_bemutato_PPT_Szerbia.pdf
https://www.trade.gov/country-commercial-guides/serbia-market-overview

IV. ÜZLETFEJLESZTÉS

1. EXIM országkockázati besorolás

EXIM hatályos országkockázati besorolása és a biztosíthatósági szabályok szerint Szerbia a 4-es országkockázati kategóriába esik.

Forrás: https://exim.hu/wp-content/uploads/Orszagkockazatibesorolaskockazatvallalasielvek2026.07.08.pdf

2. Kereskedelemfejlesztési és befektetésösztönzési szervezetek

Chamber of Commerce and Industry of Serbia

Szerbiai regionális kamarák

Szerb Fejlesztési Ügynökség

Vajdasági Fejlesztési Ügynökség

CED Közép-európai Gazdaságfejlesztési Hálózat Nonprofit Kft.
SZABADKA
Dobó István
Tel.: +381 64 114 2004
E-mail: subotica@ced.hu

3. A relációban működő regionális bizottság és bilaterális kamara

Magyar Kereskedelmi és Iparkamara Nyugat-Balkán Regionális Bizottság
Elnök: Galambos Attila, a Communautrade-Europe Kft. ügyvezető igazgatója
Szakmai titkár: Szekeres Anna
E-mail: szekeres.anna@mkik.hu

Magyar-Szerb Kereskedelmi és Iparkamara
Elnök: Török György, az ELZETT Certa Kft. ügyvezető igazgatója
6722 Szeged, Párizsi krt. 8-12.
E-mail: mszkik@mszkik.hu; elnok@mszkik.hu

4. Tenderlehetőségek

A privatizációra szánt vállalatokról, tender kiírásokról a Szerb Gazdasági Minisztérium honlapján találhatók információk. Az aktuális közbeszerzési pályázatokról a szerb közbeszerzésekről szóló honlapon érhetők el információk. A zöldmezős beruházási lehetőségekről, szerbiai beszállítókról, befektetés ösztönző állami támogatásokról és az üzleti környezetről a Szerb Fejlesztési Ügynökség honlapján tájékozódhatnak.

További tenderlehetőségek (jellemzően fizetősek és regisztrációhoz kötöttek): http://www.tendersinfo.com/global-serbia-tenders.php https://www.globaltenders.com/global-tenders-serbia.php

5. Kiemelt vásárok

Jelentősebb vásárok:

Sajam Turizma – turisztika
ETHO XPAHA – borászat
Energetika – energetika

Jelentősebb vásárközpontok:

Belgrade Fair
Sumadija Fair

V. NAGYKÖVETSÉGEK ÉS KONZULI HIVATALOK

Magyarország Belgrádi Nagykövetsége
Nagykövet: kinevezés alatt
Tel.: +381 11 244 3739, 244 0472, 244 7479
E-mail: mission.blg@mfa.gov.hu

Külgazdasági attasék:
Horváth Réka Csenge
Tel.: +381 11 344 7046
E-mail: reka.csenge.horvath@mfa.gov.hu

Scherczer Károly Róbert
Tel.: +381 11 344 7046
E-mail: KScherczer@mfa.gov.hu

Magyarország Szabadkai Főkonzulátusa
Főkonzul: kinevezés alatt
E-mail: mission.sab@mfa.gov.hu
Tel.: +38124626355, +38124626357
Magyarországról (központi ügyelet Budapesten): 0680 368036
Külföldről (központi ügyelet Budapesten): 003680 368036

Külgazdasági attasé:
Farkas Imre
Tel.: +381 24 626 344
E-mail: ifarkas@mfa.gov.hu

Szerb Köztársaság Budapesti Nagykövetsége
Nagykövet: Aleksandra DUROVIC
Tel.: +36 1 322 9838, 342 8512
E-mail: budapest@serbiaemb.t-online.hu

VI. ÜZLETI KULTÚRA

- ✓ a szerb üzletemberek általában beszélnek angolul, a Vajdaság területén sokan magyarul is,
- ✓ a magyarnál latinosabb, lazább mentalitásúak,
- ✓ vendégszeretőek, barátkozóbbak az európai átlagnál,
- ✓ nagy hangsúlyt fektetnek a jó munkaviszony és a bizalom kialakítására, a munkaköri rang tiszteletére,
- ✓ a tárgyalások az említett okok miatt hosszabbak, gyakran kötik össze az étkezéssel,
- ✓ az üzleti ajándékozás általános,
- ✓ gyakran késnek a találkozókról,
- ✓ ajánlott kerülni a balkáni háborúkra, Koszovó státuszára, illetve az etnikai és vallási különbségekre vonatkozó témákat.

Forrás: https://belgrade.mfa.gov.hu/page/ketoldalu-kapcsolatok

VII. HASZNOS TUDNIVALÓK, LINKEK

1. Beutazási feltételek

Konzuli Szolgálat - Szerbia

2. Ünnepnapok

Ünnepnapok Szerbiában

3. Üzleti információs linkek

Szerb Vámigazgatóság

VAT Registration in Serbia

4. Hasznos linkek

Countryeconomy - Szerbia
UNDP Humán fejlettségi index - Szerbia
Világbank - Szerbia
UN - Szerbia
Szerb Statisztikai Hivatal
Szerbia kormányzati oldal
Külügyminisztérium
Belügyminisztérium
Szerb Nemzeti Bank
Szerb Fejlesztési Ügynökség
Szerb Gazdasági Minisztérium
Szerb Szerzői Jogi Ügynökség
Szerb Szellemi Tulajdonjogi Hivatal
EU Market Access Database
Szerb Munkaügyi Hivatal
Szerb Cégbejegyzési Ügynökség

Frissítve: 2026. október
Magyar Kereskedelmi és Iparkamara Nemzetközi Igazgatóság