ORSZÁGPROFIL



SZLOVÁK KÖZTÁRSASÁG 2026

MAGYAR KERESKEDELMI ÉS IPARKAMARA

I. ALAPADATOK



államforma	parlamentáris köztársaság
főváros	Pozsony
terület	49 035 km^2
népesség	5 409 407 fő (2025. december 31.)
vallás	többség keresztény
pénznem	euró (EUR)
időzóna	GMT+1 (nyári időszámítás: GMT+2)
országhívószám	+ 421
tagság nemzetközi szervezetekben	ET, IMF, NATO, ENSZ, EBESZ, EU, OECD, V4
GDP	154,53 milliárd USD (2025)
GDP/fő	28 544 USD (2025)
GDP éves növekedés	0,8% (2025)
inflációs ráta	4,0% (2025)
munkanélküliségi ráta	5,4% (2025)

Forrás: https://hu.depositphotos.com/ (térkép)
https://countryeconomy.com/countries/slovakia
https://tradingeconomics.com/slovakia/gdp
https://www.imf.org/en/news/articles/2026/03/25/pr-26088-slovak-republic-imf-executive-board-concludes-2026-art-iv-consult
https://www.timeanddate.com/worldclock/slovakia/bratislava
https://data.worldbank.org/country/slovak-republic?view=chart

II. SZLOVÁKIA GAZDASÁGI HELYZETE

1. A külkereskedelem fő jellemzői

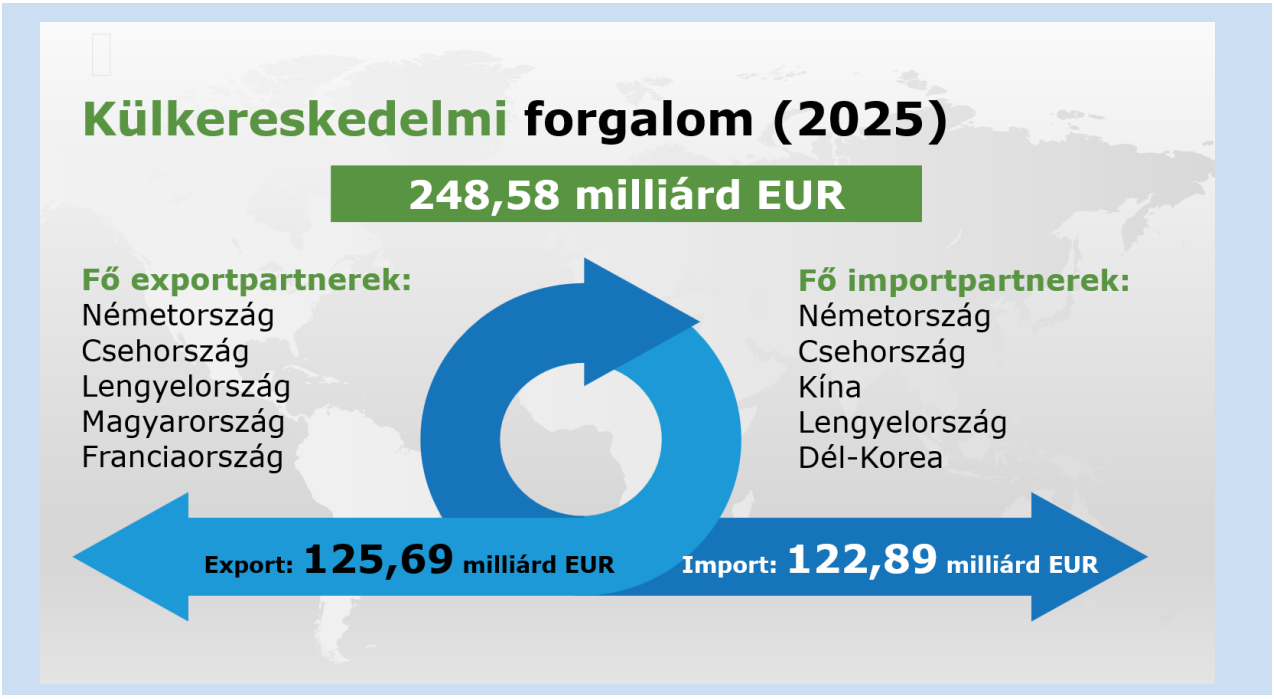

Forrás: https://countryeconomy.com/trade/exports/slovakia
https://countryeconomy.com/trade/imports/slovakia
https://tradingeconomics.com/slovakia/imports-by-country

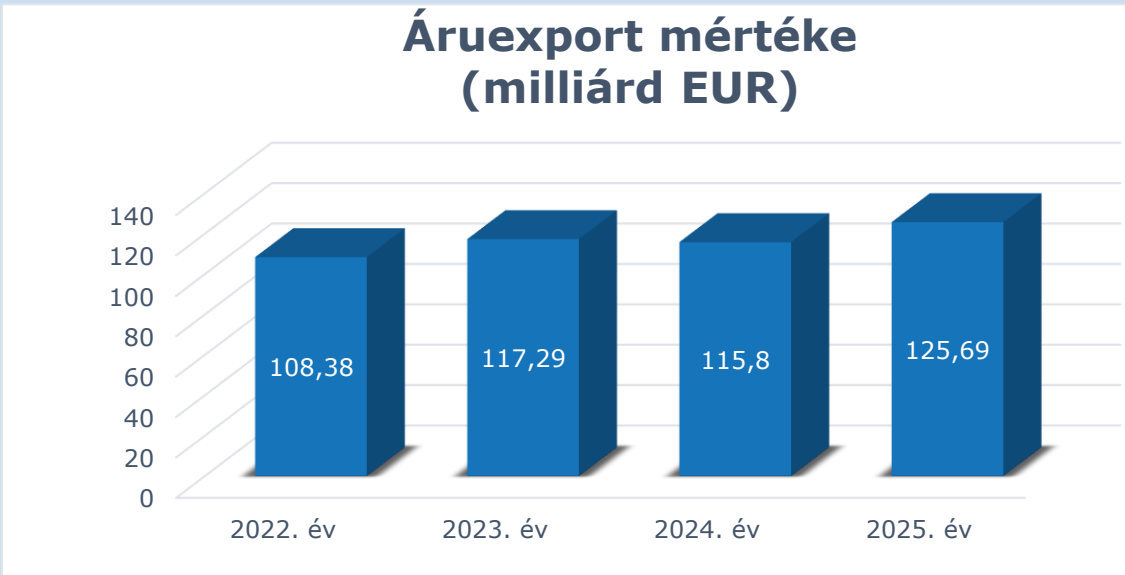

Forrás: https://countryeconomy.com/trade/exports/slovakia

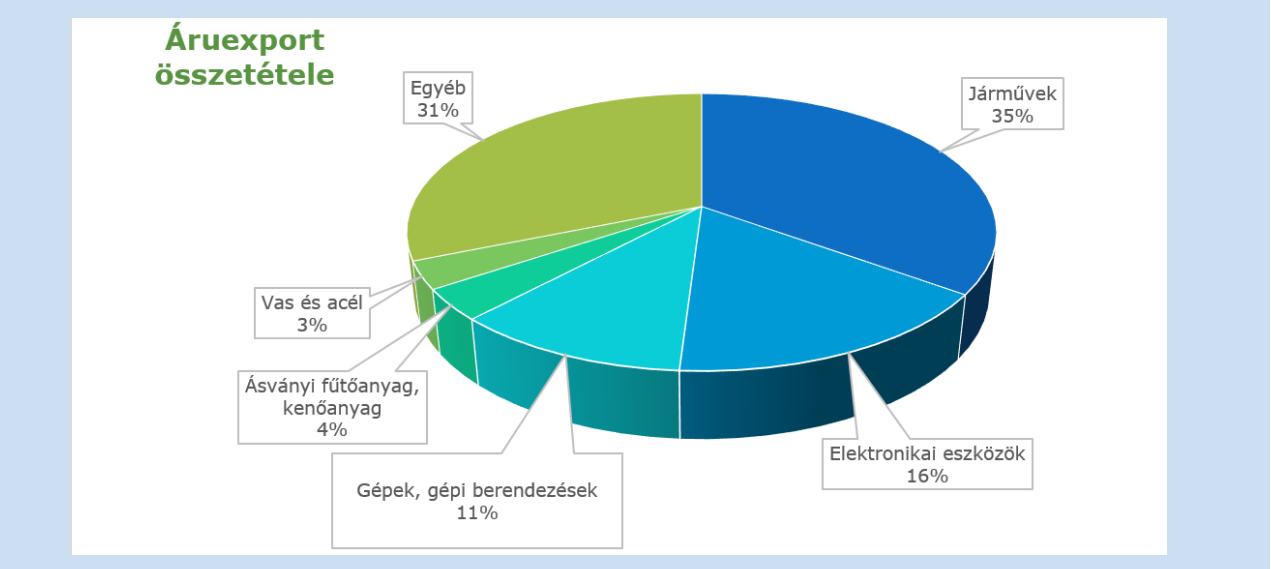

Forrás: https://tradingeconomics.com/slovakia/exports-by-category

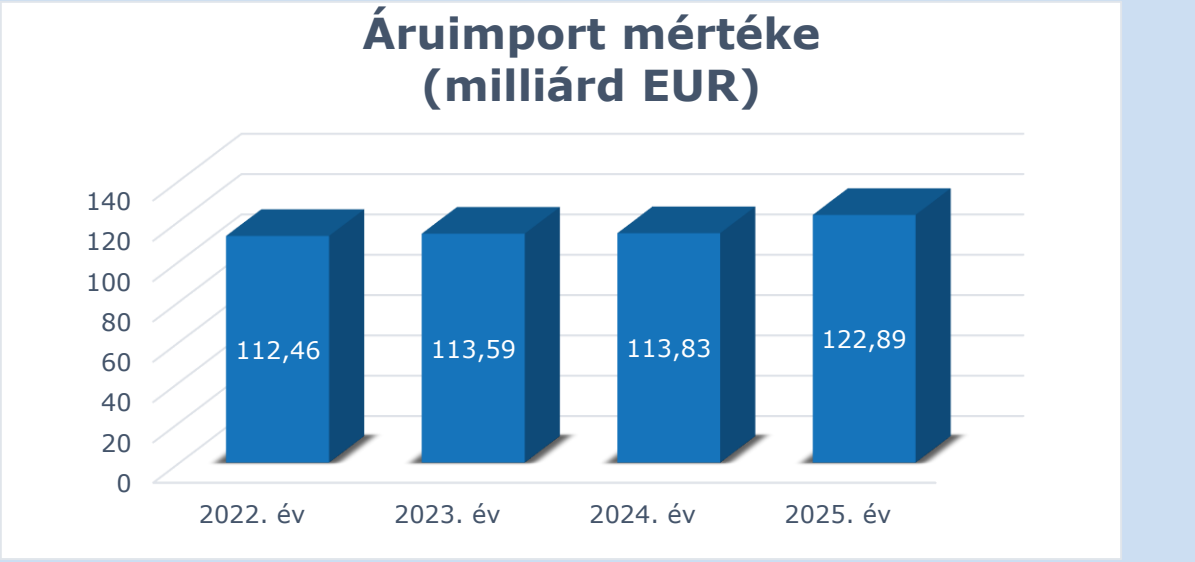

Forrás: https://countryeconomy.com/trade/imports/slovakia

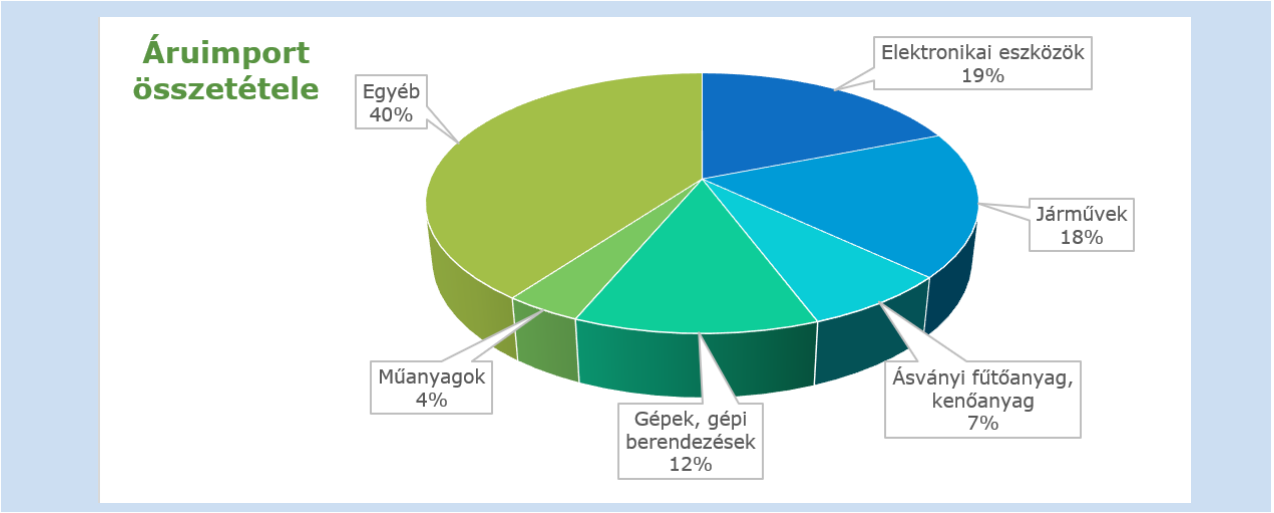

Forrás: https://tradingeconomics.com/slovakia/imports-by-category

2. Húzóágazatok

- autóipar és elektromobilitás
- elektrotechnika
- gyógyszeripar, biotechnológia
- gép- és berendezésgyártás
- űripar, valamint K+F és innováció

- ICT és digitális technológiák, mesterséges intelligencia
- vegyipar, műanyagipar és fémipar
- energetika, megújuló energia

Forrás: https://www.sario.sk/en/invest-slovakia/industry-overviews

III. KÉTOLDALÚ GAZDASÁGI KAPCSOLATOK MAGYARORSZÁGGAL

1. Kereskedelmi mutatók

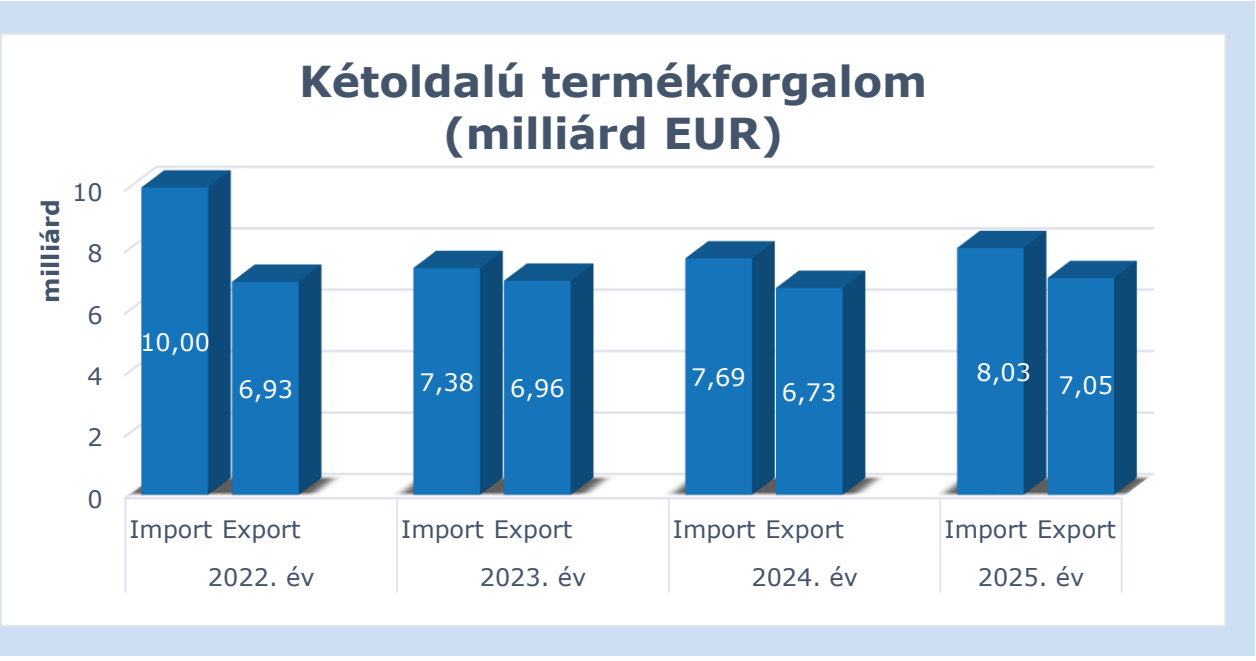

Forrás: https://statinfo.ksh.hu/Statinfo/QueryServlet?openLink=7df821b6f99235dca720b283f9172f62fc131746a45d5bc79ed3eb6443188f23

Magyarországról Szlovákiába irányuló áruexport

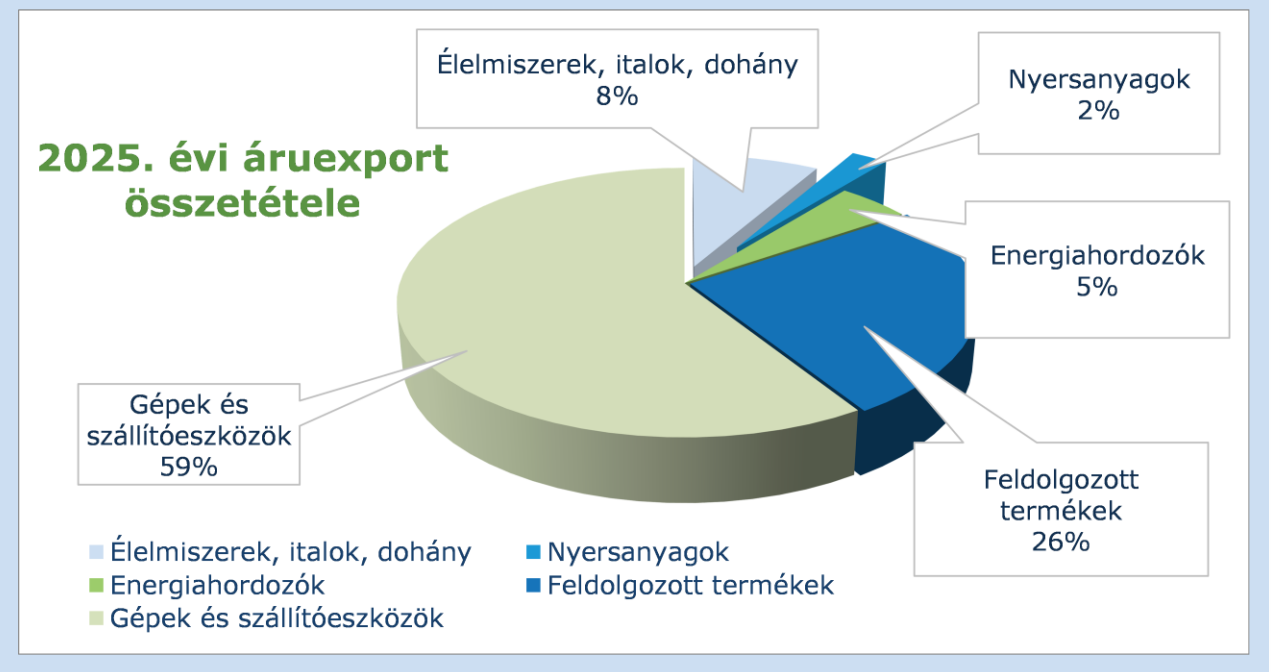

Forrás:https://statinfo.ksh.hu/Statinfo/QueryServlet?openLink=7df821b6f99235dca720b283f9172f62fc131746a45d5bc79ed3eb6443188f23

Magyarország áruimportja Szlovákiából

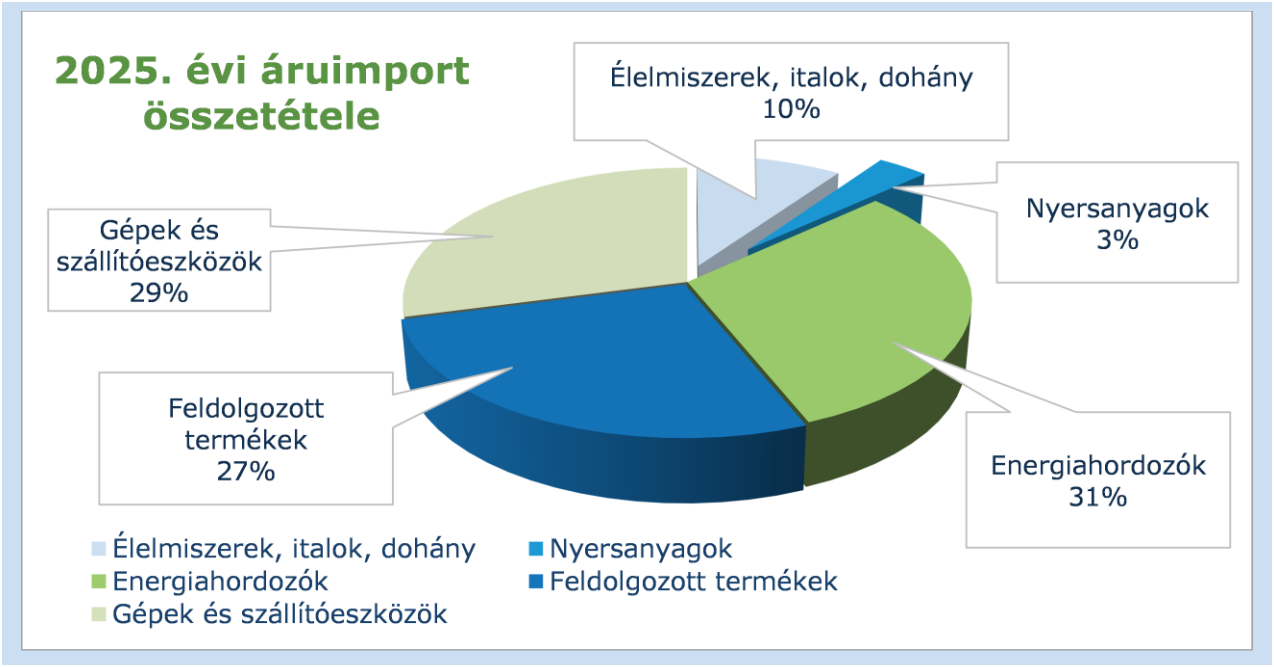

Forrás: https://statinfo.ksh.hu/Statinfo/QueryServlet?openLink=7df821b6f99235dca720b283f9172f62fc131746a45d5bc79ed3eb6443188f23

2. Magyar cégek számára üzleti lehetőségek

- autóipar és elektromobilitás, autóipari beszállítás
- gép- és berendezésgyártás, ipari automatizáció
- elektrotechnika, elektronikai alkatrészek és félvezetőipar
- ICT, digitalizáció, mesterséges intelligencia és kiberbiztonság
- gyógyszeripar, biotechnológia, egészségipar és orvostechnikai eszközök
- K+F+I, innováció, tudás- és technológiatranszfer
- energiaipar, megújuló energia és energiahatékonyság
- környezetipar, hulladékgazdálkodás és vízgazdálkodás
- mezőgazdasági és élelmiszeripari technológiák
- vegyipar, műanyagipar és speciális ipari anyagok
- repülő- és űripar, valamint kapcsolódó high-tech technológiák

Forrás: https://www.trade.gov/country-commercial-guides/slovakia-market-opportunities
https://www.sario.sk/en/invest-slovakia/industry-overviews

IV. ÜZLETFEJLESZTÉS

1. EXIM országkockázati besorolás

Szlovákia országkockázati besorolása 3-as kategória stabil kilátásokkal, mely alapján a reláció finanszírozható és biztosítható.

Forrás: Orszagkockazatibesorolaskockazatvallalasielvek2026.07.08.pdf

2. Kereskedelemfejlesztési és befektetésösztönzési szervezetek

Szlovák Kereskedelmi és Iparkamara
Elnök: Dr. hc doc. Ing. Peter Mihók, CSc.
Grösslingová 4, 816 03 Bratislava
Tel.: +421 2 54131228
E-mail: predseda@sopk.sk

Területi kamarák:
Pozsonyi Kereskedelmi és Iparkamara
Besztercebányai Kereskedelmi és Iparkamara
Kassai Kereskedelmi és Iparkamara
Nyitrai Kereskedelmi és Iparkamara
Eperjesi Kereskedelmi és Iparkamara
Trencsényi Kereskedelmi és Iparkamara
Nagyszombati Kereskedelmi és Iparkamara
Zsolnai kereskedelmi és Iparkamara

Szlovák Befektetésösztönzési és Kereskedelemfejlesztési Ügynökség (SARIO)
Mlynské nivy 44/b, 821 09 Bratislava
Tel.: +421 2 58 260 100, 101
E-mail: invest@sario.sk

CED Közép-európai Gazdaságfejlesztési Hálózat Nonprofit Kft.
DUNASZERDAHELY
Bödők Károly
Tel.: +421 940 191 331
E-mail: dunajskastreda@ced.hu

KASSA
Mihók Gábor
Tel.: +421 905 525 710
E-mail: kosice@ced.hu

KIRÁLYHELMEC
Drab Melinda
Tel.: +421 915 215 209
E-mail: kralovskychlmec@ced.hu

KOMÁROM
Dolník Attila
Tel.: +421 908 136 953
E-mail: komarno@ced.hu

PÁRKÁNY
Bodnár Tímea
Tel.: +421 907 473 534
E-mail: sturovo@ced.hu

RIMASZOMBAT
Hanyus Erik
Tel.: +421 915 853 931
E-mail: rimavskasobota@ced.hu

Slovak Business Agency/SBA Kis- és Középvállalkozások Nemzeti Ügynöksége
Karadžičova 2, 811 09 Bratislava 2
Tel.: +421 2 203 63 100
E-mail: agency@sbagency.sk

3. A relációban működő bilaterális kamara, tagozat

Magyar-Szlovák Kereskedelmi és Iparkamara
Rajská 7, 811 08 Bratislava
Elnök: Dr. Világi Oszkár
Társelnök: Dr. Csák János
Titkárság: Eszter Takács
Tel: + 421 908 916 131
E-mail: takacs@smopk.eu; info@smopk.eu

Magyar-Szlovák Tagozat
Elnök: Dr. Tordai Péter, a Nógrád Vármegyei Kereskedelmi és Iparkamara elnöke
Titkár: Nyerges Andrea
Titkárság: Nógrád Vármegyei Kereskedelmi és Iparkamara
3100 Salgótarján, Alkotmány út 9/A.
Tel.: 32 520 868
E-mail: mkikmszt@nkik.hu

4. Tenderlehetőségek

A közbeszerzésekkel kapcsolatos legfontosabb információk (törvény, napi hirdetmények, minősített tanácsadók) a Közbeszerzési Hivatal honlapján érhetők el.

5. Kiemelt vásárok

ITF SLOVAKIATOUR - idegenforgalom és élelmiszeripar - Pozsony
INTERBEAUTY – kozmetikai termékek - Pozsony
BUS SHOW - Nyitra
FURNITURE AND LIVING - bútor, lakás-kiegészítők, lakberendezés - Nyitra
AUTOSALON AUTOSHOW- Pozsony
INTERNATIONAL ENGINEERING FAIR - gépipari szerszámok, eszközök, gépek - Nyitra
AGROSALÓN - mezőgazdasági vásár - Nyitra
CONECO, RACIOENERGIA - építőipar, energiaracionalizálás – Pozsony
DANUBIUS GASTRO 2024 | www.incheba.sk – gasztro – Pozsony
Smart Energy Forum – energia – Nitra
Nábytok a Bývanie – bútor – Nitra
Gardenia - najkrajšia jarná výstava kvetov je tu! – kertészet – Nitra
Medzinárodný strojársky veľtrh Nitra – gépek, berendezések – Nitra
Agrokomplex - agrártechnológia, élelmiszeripar – Nitra
Poľovníctvo, Lesníctvo a Rybárstvo – vadászat, halászat, méhészet – Nitra
Úvod | SlovakiaTech.sk – innováció, technológia- Kassa

Legfontosabb vásárszervezők:
INCHEBA - Pozsony
AGROKOMPLEX - Nyitra
EXPO CENTER - Trencsén

V. NAGYKÖVETSÉGEK ÉS KONZULI HIVATALOK

Magyarország Pozsonyi Nagykövetsége
Rendkívüli és meghatalmazott nagykövet: Dr. Balogh Csaba
Tel.: +421 2 592 05 200
E-mail: mission.pzs@mfa.gov.hu

Konzuli Hivatal - Pozsony
Tel.: +421 2 594 28 100
E-mail: consulate.pzs@mfa.gov.hu

Külgazdasági osztály
Tel.: +421 2 544 18 801
E-mail: economy@embhung.sk
Külgazdasági attasé: Kovács Adrienn

Magyarország Kassai Főkonzulátusa
Főkonzul: Gris Emese Diána
Tel.: +421 55 728 2021
E-mail: mission.kas@mfa.gov.hu

Tiszteletbeli Konzuli Hivatal, Nyitra
Konzul: Gál József
Tel.: +421 904 025 025
E-mail: office@honconsulate-nitra.sk

Szlovák Köztársaság Nagykövetsége Budapesten
Nagykövet: H. E. Pavol Pavlis
Tel.: +36 1 460 9010
E- mail: emb.budapest@mzv.sk

Szlovák Köztársaság Főkonzulátusa Békéscsabán
Tel.: +36 66 445 094
E-mail: cg.bekescsaba@mzv.sk

VI. ÜZLETI KULTÚRA

- ✓ a szlovákok általában nagyon szívélyesen fogadják a külföldieket,
- ✓ megszólítás általában a beosztás és a vezetéknév formájában történik, a keresztnéven történő megszólítás kevésbé jellemző,
- ✓ a vendéglátás kapcsán a vendéglátó tartózkodását oldhatja a vendég, ha kifejezésre juttatja érdeklődését, például néhány szavas szlovák nyelvismeretét bemutatja,
- ✓ a hivatalos megbeszélések alapos előkészítést igényelnek,
- ✓ a pontos érkezés alapkövetelmény,
- ✓ a tárgyalásokat rövid kötetlen beszélgetéssel kezdik, majd az üzlet tárgyát képező jelentést alaposan és részletesen egyeztetik,
- ✓ a szlovák üzletemberek alapvetően óvatosak és lassan alkalmazkodnak az új szokásokhoz,
- ✓ az üzleti életben is megjelenhet az általában jellemző, nyugodtabb életritmus, így nem célszerű gyors döntéshozatalra készülni,
- ✓ a szlovákok általában kedvesek és vendégszeretők, de nem nagyon mutatják ki az érzelmeiket,
- ✓ a nem egyező véleményüknek ritkán adnak hangot, inkább kerülő választ adnak,
- ✓ a szlovák partnerek nagyra értékelik a humort, a szorgalmas munkát, a tisztességet és a tanultságot,
- ✓ leginkább a német nyelvet ismerik, illetve a magyar is elterjedt, de egyre többen beszélnek angolul is.

Forrás: https://belgrade.mfa.gov.hu/page/ketoldalu-kapcsolatok

VII. HASZNOS TUDNIVALÓK, LINKEK

1. Beutazási feltételek

https://konzinfo.mfa.gov.hu/utazasi-tanacsok-orszagonkent/szlovakia

2. Ünnepnapok

https://www.timeanddate.com/holidays/slovakia

3. Üzleti információs linkek

A Világbank adatbázisa
Szlovákia központi statisztikai hivatala
Szlovákia Külügyminisztériuma
Szlovákia Belügyminisztériuma
A Magyar Kereskedelmi és Iparkamara Magyar-Szlovák Tagozata
Eximbank SR

4. Hasznos linkek

ENSZ fejlesztési program, Humán Fejlettségi Index: http://hdr.undp.org/en/statistics/
Versenyképességi Index: https://www.weforum.org/publications/annual-report-2023-2024/
A Világbank adatbázisa: http://data.worldbank.org/country/slovak-republic
Szlovákia központi statisztikai hivatala

Frissítve: 2026. augusztus
Magyar Kereskedelmi és Iparkamara Nemzetközi Igazgatóság