ORSZÁGPROFIL



TÖRÖK KÖZTÁRSASÁG 2026

MAGYAR KERESKEDELMI ÉS IPARKAMARA

I. ALAPADATOK



államforma	köztársaság
főváros	Ankara
terület	785 350 km^2
népesség	85 878 556 fő
vallás	többség muszlim
pénznem	török líra (TRY)
időzóna	GMT + 3 óra
országhívószám	+ 90
tagság nemzetközi szervezetekben	ACD, Európa Tanács, ECO, G20, IMF, NATO, OECD, ENSZ, EBESZ
GDP	1,6 billió USD (2025)
GDP/fő	18 599,4 USD (2025)
GDP éves növekedés	3,6% (2025)
inflációs ráta	34,9% (2025)
munkanélküliségi ráta	8,5% (2025)

Forrás: https://hu.depositphotos.com/
https://countryeconomy.com/countries/turkey
https://www.timeanddate.com/worldclock/turkey
https://data.worldbank.org/country/turkiye?view=chart

II. TÖRÖKORSZÁG GAZDASÁGI HELYZETE

1. A külkereskedelem fő jellemzői

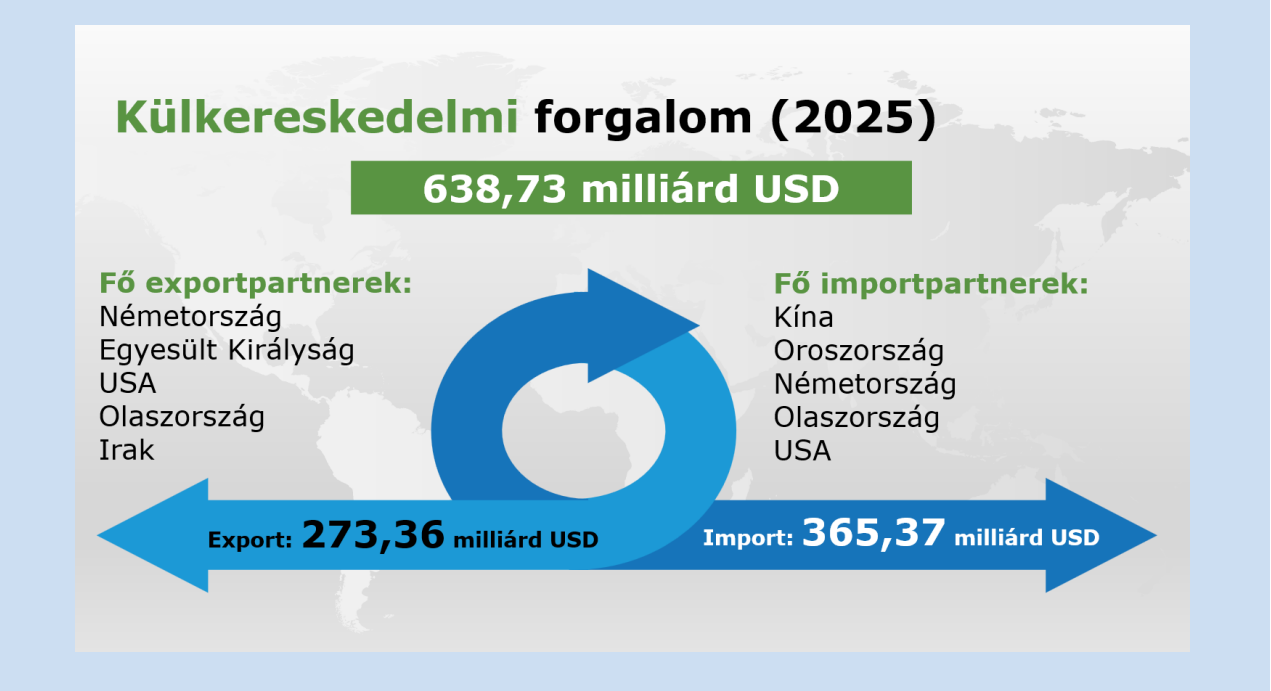

Forrás: https://countryeconomy.com/trade/exports/turkey
https://countryeconomy.com/trade/imports/turkey
https://tradingeconomics.com/turkey/exports-by-country
https://tradingeconomics.com/turkey/imports-by-country

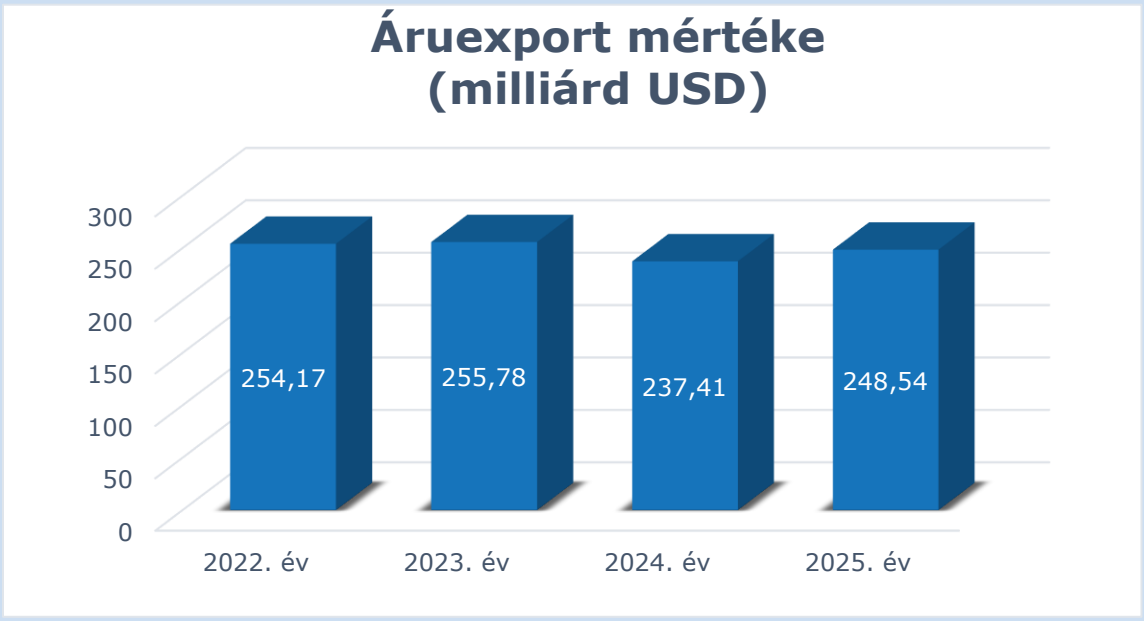

Forrás: https://countryeconomy.com/trade/exports/turkey

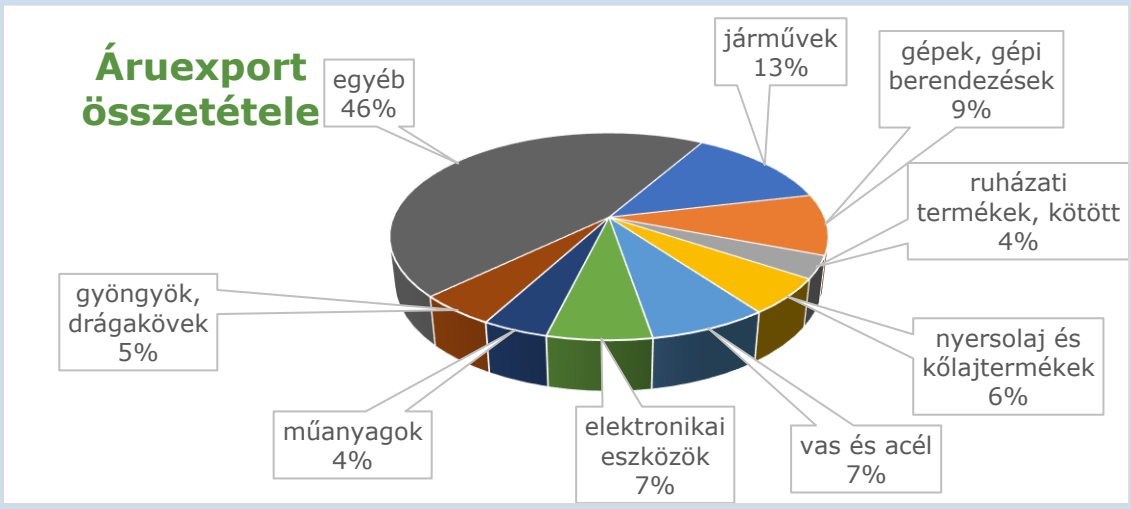

Forrás: https://tradingeconomics.com/turkey/exports-by-category

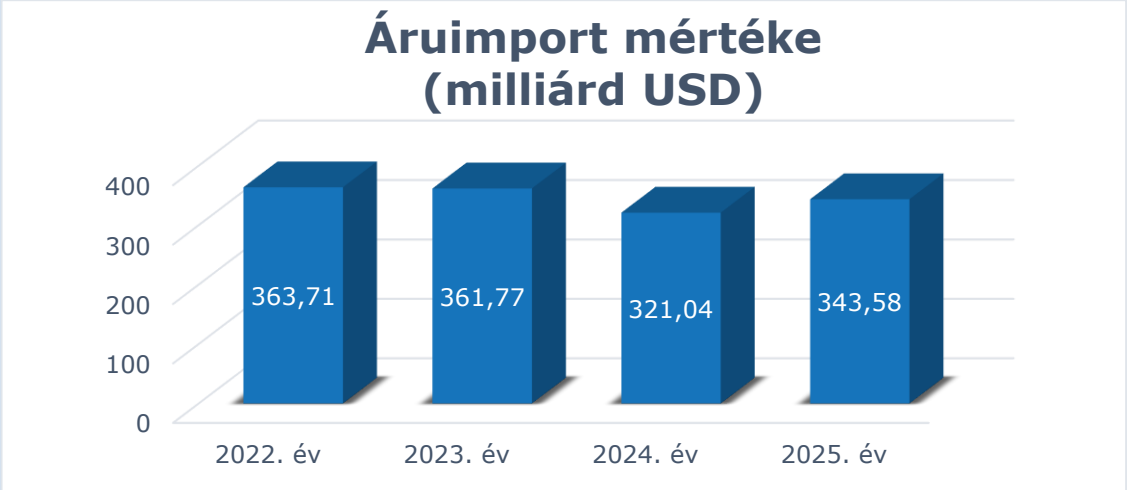

Forrás: https://countryeconomy.com/trade/imports/turkey

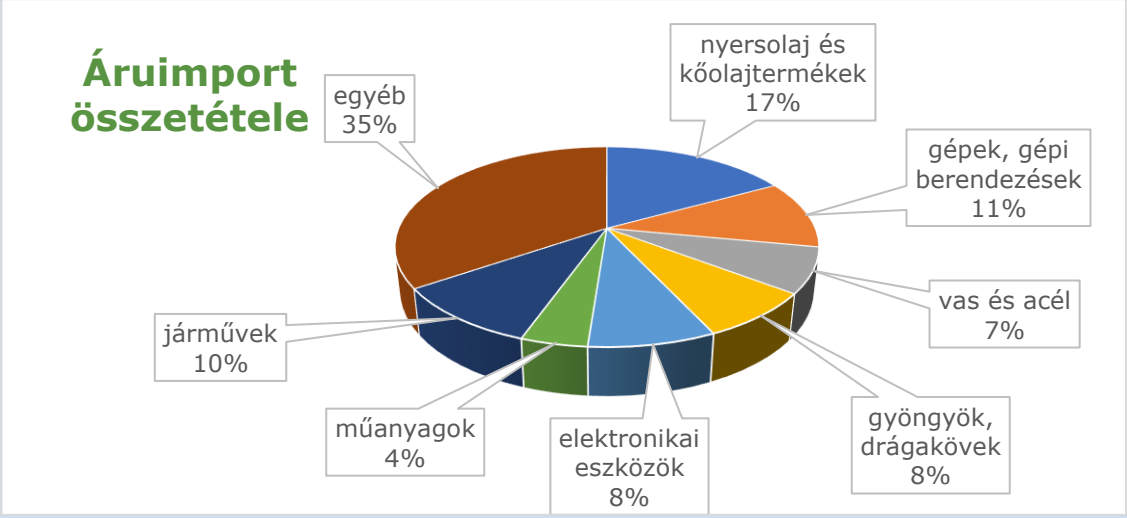

Forrás: https://tradingeconomics.com/turkey/imports-by-category

2. Húzóágazatok

• gépipar • építőipar	• elektronikai ipar • textil- és ruhaipar

Forrás: https://veriportali.tuik.gov.tr/en

III. KÉTOLDALÚ GAZDASÁGI KAPCSOLATOK MAGYARORSZÁGGAL

1. Kereskedelmi mutatók

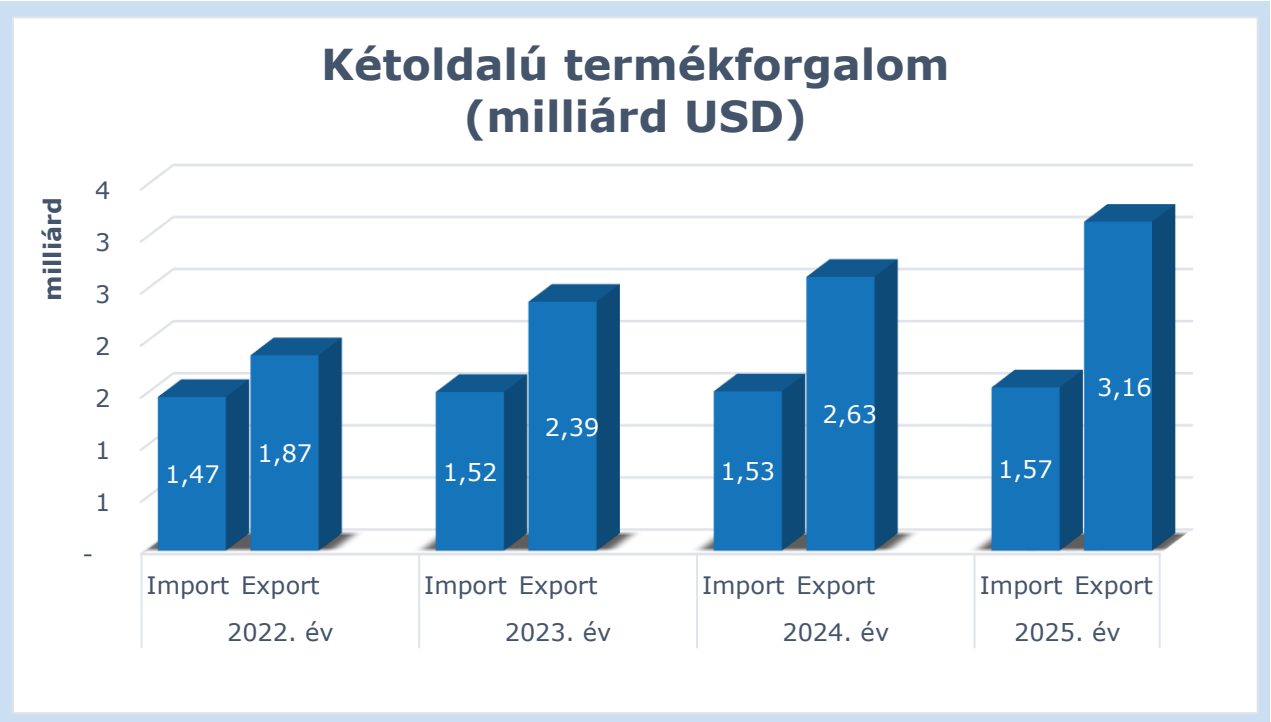

Forrás: statinfo.ksh.hu/Statinfo/QueryServlet?openLink=72483b126699549cae2caf772606d0ceea5cce8f7269f14cede79b2521eee595

Magyarországról Törökországba irányuló áruexport

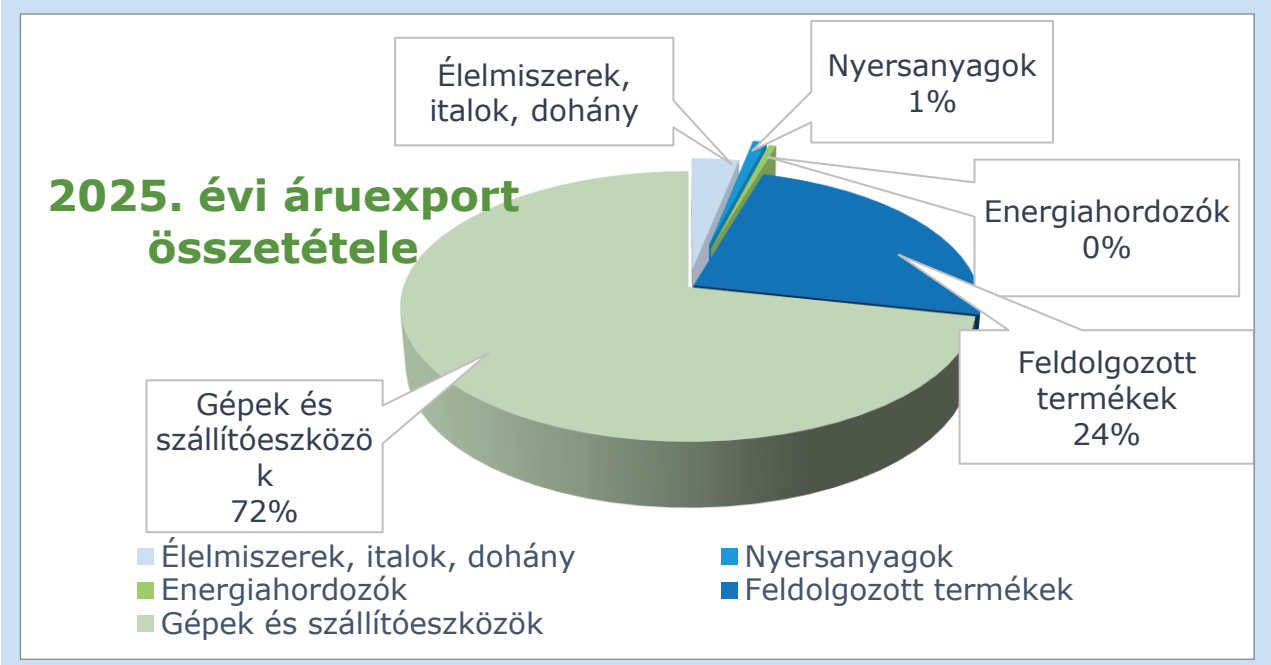

Forrás: statinfo.ksh.hu/Statinfo/QueryServlet?openLink=72483b126699549cae2caf772606d0ceea5cce8f7269f14cede79b2521eee595

Magyarország áruimportja Törökországból

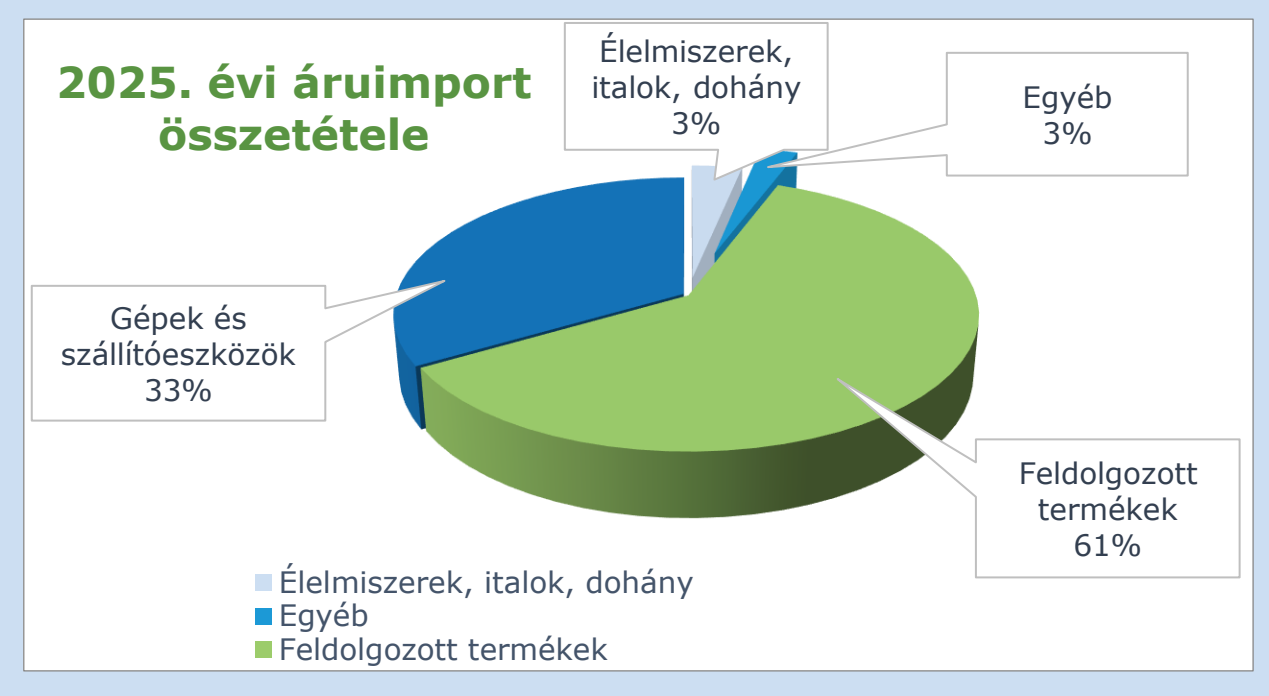

Forrás: statinfo.ksh.hu/Statinfo/QueryServlet?openLink=72483b126699549cae2caf772606d0ceea5cce8f7269f14cede79b2521eee595

2. Magyar cégek számára üzleti lehetőségek

- vízgazdálkodás
- szennyvíz- és hulladékkezelési technológiák
- élő állat és állattenyésztési technológiák
- mezőgazdasági és élelmiszer-feldolgozó technológiák
- ICT
- tengeri olaj- és gázkutatás
- R&D, tudás és technológia transzfer
- alternatív és megújuló energia

Forrás: https://www.trade.gov/country-commercial-guides/turkey-market-opportunities

IV. ÜZLETFEJLESZTÉS

1. EXIM országkockázati besorolás

Az EXIM hatályos országkockázati besorolása és a biztosíthatósági szabályok szerint Törökország a 5-ös országkockázati kategóriába esik.

Forrás: https://exim.hu/wp-content/uploads/Orszagkockazatibesorolaskockazatvallalasielvek2026.07.08.pdf

2. Kereskedelemfejlesztési és befektetésösztönzési szervezetek

Törökországi Kamarák és Tőzsdék Szövetsége (TOBB)

Törökországi kereskedelmi kamarák
Törökországi iparkamarák

Agrárkamarák Szövetsége (TZOB)

A Török Köztársaság Miniszterelnökségének Befektetésösztönző Hivatala
Török Pénzügyminisztérium Befektetői Kapcsolatok Osztálya

Iparosok és Üzletemberek Szövetsége TÜMSIAD
Független Iparosok és Üzletemberek Szövetsége MÜSIAD
Török Külgazdasági Kapcsolatok Bizottsága DEIK

3. A relációban működő regionális bizottság

Türk országok és Közép-Ázsia Regionális Bizottság
Elnök: Hendrich Balázs
Titkár: Tóth Róbert
Tel.: +36 1 474 5131
E-mail: turkicasia.rc@mkik.hu

4. Tenderlehetőségek

A tenderlehetőségeket tartalmazó weboldalak jellemzően fizetősek és regisztrációhoz kötöttek, pl. Tendersinfo - Turkey, Turkishtenders.

5. Kiemelt vásárok

IMEX – technológia
Metal Expo – vas, acél, fémtermékek és gyártási technológiák
Eskisehir Industry Fair – ipar és technológia
Bursa Sheet Metal Processing Fair – gépipar
Travel Turkey Izmir – turizmus
Země živitelka – élelmiszer

Jelentősebb vásárközpontok

- Istanbul Expo Center

e-mail: info@wtcistanbul.net

- CNR Expo Center
- Tüyap Fair Convention & Congress Center
- Fuar Izmir

V. NAGYKÖVETSÉGEK ÉS KONZULI HIVATALOK

Magyarország Ankarai Nagykövetsége
Rendkívüli és meghatalmazott nagykövet: Mátis Viktor
Tel.: +90 312 405 80 60
E-mail: mission.ank@mfa.gov.hu

Külgazdasági attasék Ankarában
Szabados Máté
Tel.: +90 (534) 273 6676
E-mail: Mate.Szabados@mfa.gov.hu

Isztambuli főkonzulátus
Főkonzul: Keller László
Tel.: +90-212 314 2140
E-mail: mission.ist@mfa.gov.hu, consulate.ist@mfa.gov.hu

Külgazdasági attasék Isztambulban
Bujáky Miklós
Tel.: +90 212 314 2140
E-mail: Miklos.Bujaky@mfa.gov.hu,

Tamás Anna
Tel.: +90 212 314 2140
E-mail: anna.tamas@mfa.gov.hu

Törökország Budapesti Nagykövetsége
Nagykövet: Mrs. Gülsun Erkul
Tel.: +36 1 478 9100
E-mail: embassy.budapest@mfa.gov.tr

Külgazdasági attasék:
Sedat Karaoglu
Tahire Nur Durmus
Tel.: +36 1 479 06 89, +36 1 344 49 98
E-mail: budapeste@ticaret.gov.tr

VI. ÜZLETI KULTÚRA

- ✓ üdvözlésként a kézfogás elterjedt, de távozáskor nem szokás kezet rázni,
- ✓ a férfiak időnként mindkét kezüket használják a kézfogáshoz a barátságosság jeleként, közelebbi viszonyoknál az arcon csókolás is elterjedt,
- ✓ találkozót egy-két héttel korábban szokás egyeztetni és illik pontosan megjelenni,
- ✓ ha idejük engedi, előzetes egyeztetés nélkül is fogadják üzleti partnerüket,
- ✓ a személyes kapcsolatokat nagyra értékelik, minden üzleti tárgyalás személyes beszélgetéssel indul, amelyhez jó téma lehet a család, az ételek vagy a sport,
- ✓ a fejrázás Törökországban nem a tagadást, hanem a nem értést fejezi ki,
- ✓ a törökök a személyes vagy telefonos megbeszélést preferálják az írásos kommunikációval szemben,
- ✓ a férfiak megszólításakor a „Bey”, nők esetén pedig a „Bayan” vagy a „Hanim” előtagot használják,
- ✓ az ajándékozás nem elterjedt, de a kisebb ajándékokat örömmel elfogadják,
- ✓ a névjegykártyák cseréje megszokott, hasznos, ha a kártyán törökül is szerepelnek az információk,
- ✓ a megbeszélések elején kávét vagy teát kínálnak, amit nem illik visszautasítani,
- ✓ tárgyaláskor a pénzügyi előnyök hangoztatása mellett fontos érv lehet a megbecsültség és presztízs, amit az üzlet hozhat,
- ✓ szokás az üzletfelet vacsorára hívni, és a meghívást udvariatlanság visszautasítani,
- ✓ étkezés alatt nem illik üzletről beszélni,
- ✓ a számlát mindig a vacsorát kezdeményező fizeti,
- ✓ a meghívást illik viszonozni.

Forrás: http://www.startupoverseas.co.uk/starting-a-business-in-turkey

VII. HASZNOS TUDNIVALÓK, LINKEK

1. Beutazási feltételek

https://konzinfo.mfa.gov.hu/utazasi-tanacsok-orszagonkent/torokorszag

2. Ünnepnapok

https://www.timeanddate.com/holidays/turkey

3. Üzleti információs linkek

HEPA törökországi irodái
Foreign Economic Relations Board
https://taxsummaries.pwc.com/turkey/corporate/other-taxes
https://www.invest.gov.tr/en/InvestmentGuide/Pages/establishing-a-business.aspx
https://medium.com/mali-m%C3%BC%C5%9Favir-evren-%C3%B6zmen/how-to-startyour-business-in-turkey-as-a-foreigner-54570b8630b

4. Hasznos linkek

https://countryeconomy.com/countries/turkey
https://www.oecd.org/economy/turkiye-economic-snapshot/
https://www.cia.gov/the-world-factbook/countries/turkey-turkiye/
http://hdr.undp.org/en/statistics/
https://www.weforum.org/
https://data.worldbank.org/country/turkiye
http://data.un.org/en/iso/tr.html
Törökország hivatalos honlapja
Belügyminisztérium
Külügyminisztérium
Török Kereskedelmi Minisztérium
Foreign Economic Relations Board
Török Központi Bank
Pénzügyminisztérium
Gazdaságtörténet
Törökország központi statisztikai hivatala
Development Investment Bank of Turkey
Török Szabadalmi és Védjegy Hivatal (TPTO)

Frissítve: 2026. augusztus
Magyar Kereskedelmi és Iparkamara Nemzetközi Igazgatóság