ORSZÁGPROFIL



UKRAJNA
2026

MAGYAR
KERESKEDELMI
ÉS IPARKAMARA

I. ALAPADATOK



államforma	parlamentáris-elnöki köztársaság
főváros	Kijev
terület	603 550 km^2
népesség	37 732 836 fő
vallás	többség keresztény
pénznem	ukrán hrivnya (UAH)
időzóna	GMT + 3 óra
országhívószám	+ 380
tagság nemzetközi szervezetekben	ENSZ, EBESZ, WTO, IMF, Európa Tanács
GDP	214,23 milliárd USD (2025)
GDP/fő	5 865,9 USD (2025)
GDP éves növekedés	1,8% (2025)
inflációs ráta	12,7% (2025)
munkanélküliségi ráta	9,8% (2021)

Forrás: https://hu.depositphotos.com/
https://countryeconomy.com/countries/ukraine
https://www.timeanddate.com/worldclock/ukraine
https://data.worldbank.org/country/ukraine?view=chart

II. UKRAJNA GAZDASÁGI HELYZETE

1. A külkereskedelem fő jellemzői

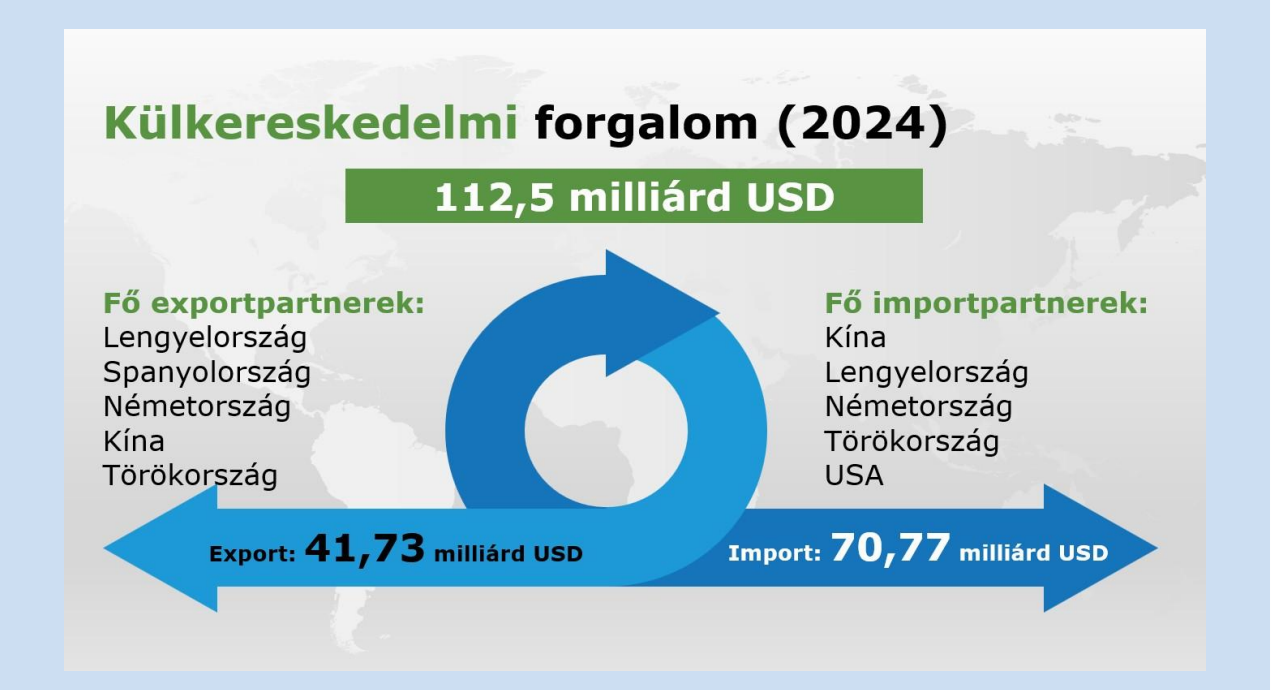

Forrás: https://countryeconomy.com/trade/imports/ukraine
https://countryeconomy.com/trade/exports/ukraine
https://tradingeconomics.com/ukraine/imports-by-country
https://tradingeconomics.com/ukraine/imports-by-country

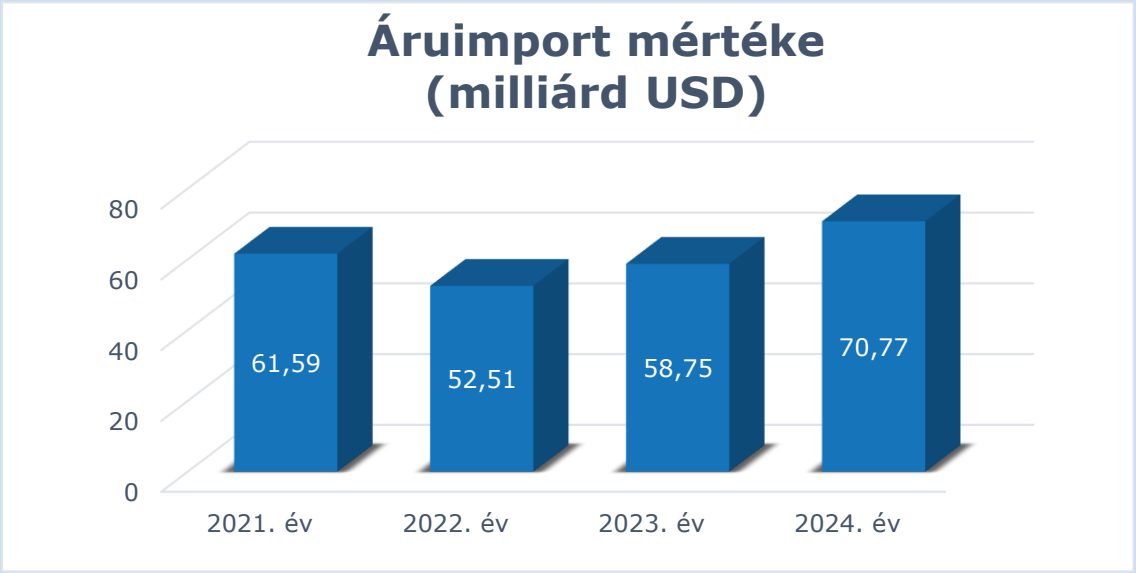

Forrás: https://countryeconomy.com/trade/exports/ukraine

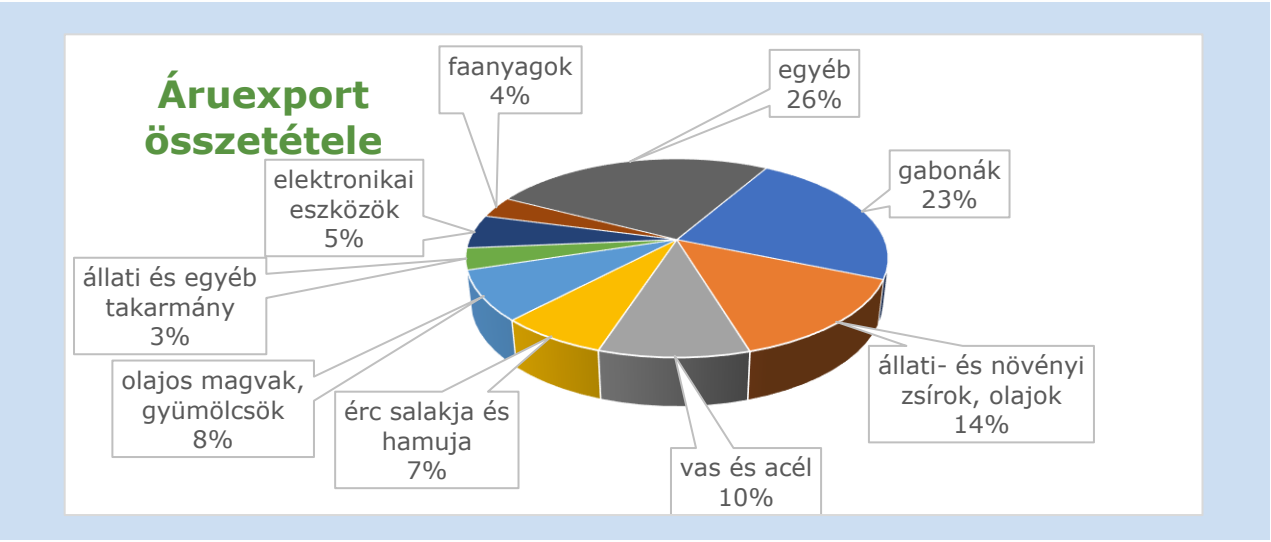

Forrás: https://tradingeconomics.com/ukraine/exports-by-category

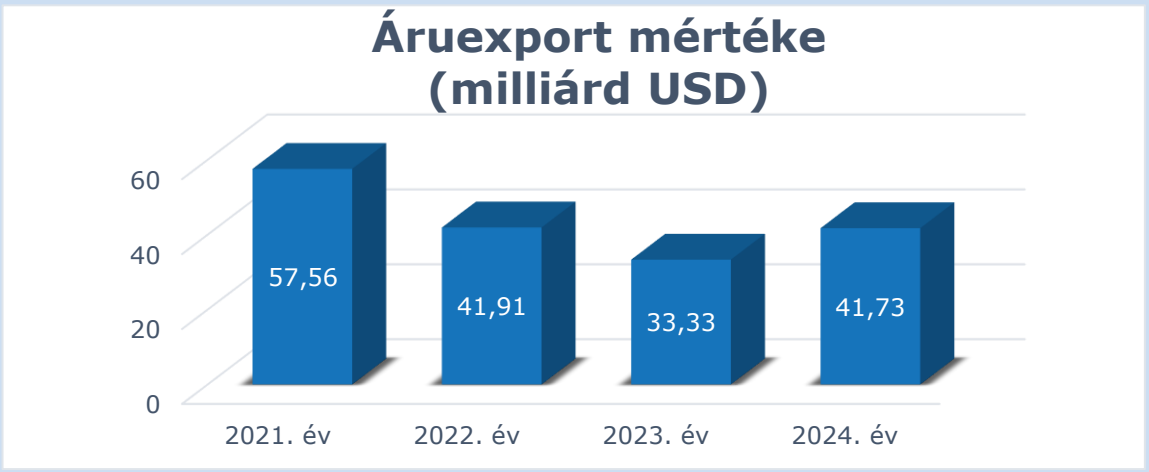

Forrás: https://countryeconomy.com/trade/imports/ukraine

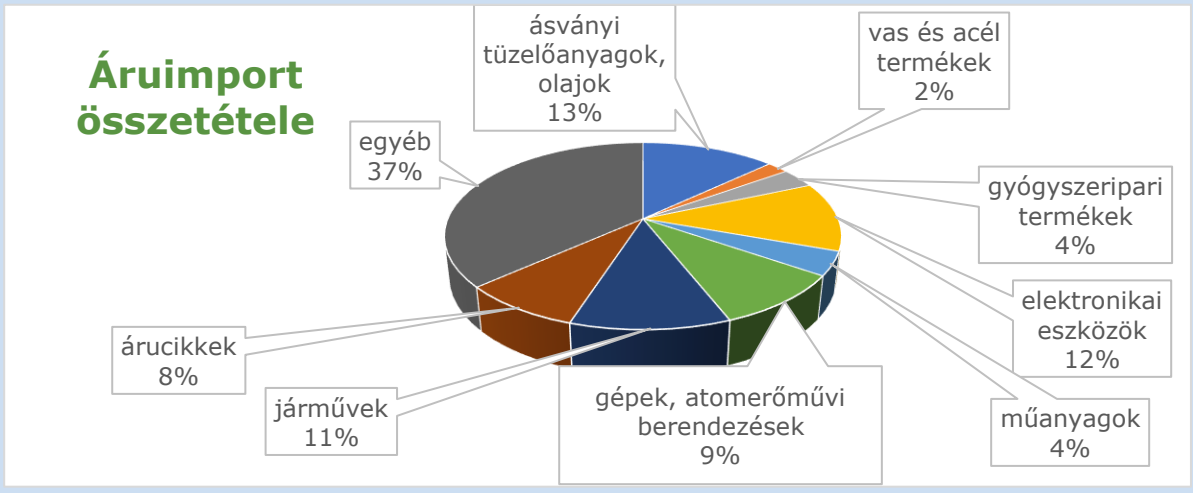

Forrás: https://tradingeconomics.com/ukraine/imports-by-category (2024)

2. Húzóágazatok

- mezőgazdaság
- energetika
- űripari projektek

- turizmus és rekreáció
- feldolgozóipar

Forrás: https://stat.gov.ua/en/economic_and_financial_data_for_ukraine

III. KÉTOLDALÚ GAZDASÁGI KAPCSOLATOK MAGYARORSZÁGGAL

1. Kereskedelmi mutatók

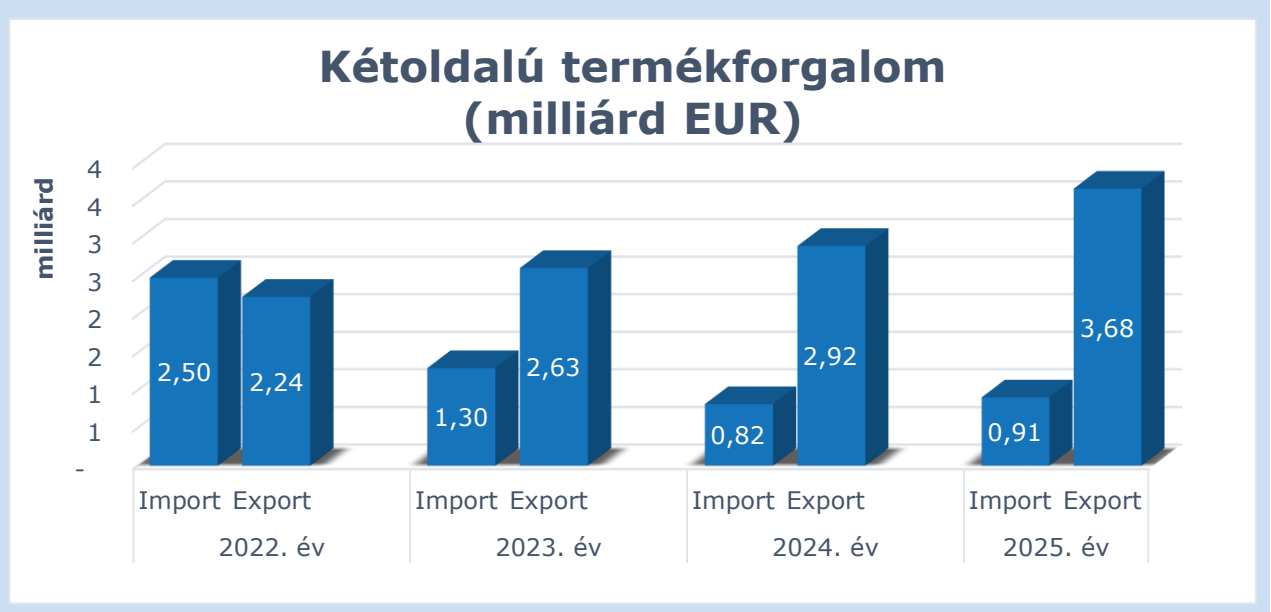

Forrás: statinfo.ksh.hu/Statinfo/QueryServlet?openLink=d71307445eb941a3caaef3df0b553b9be0d98bb5832339d4b44b496851f6cdf7

Magyarországról Ukrajnába irányuló áruexport

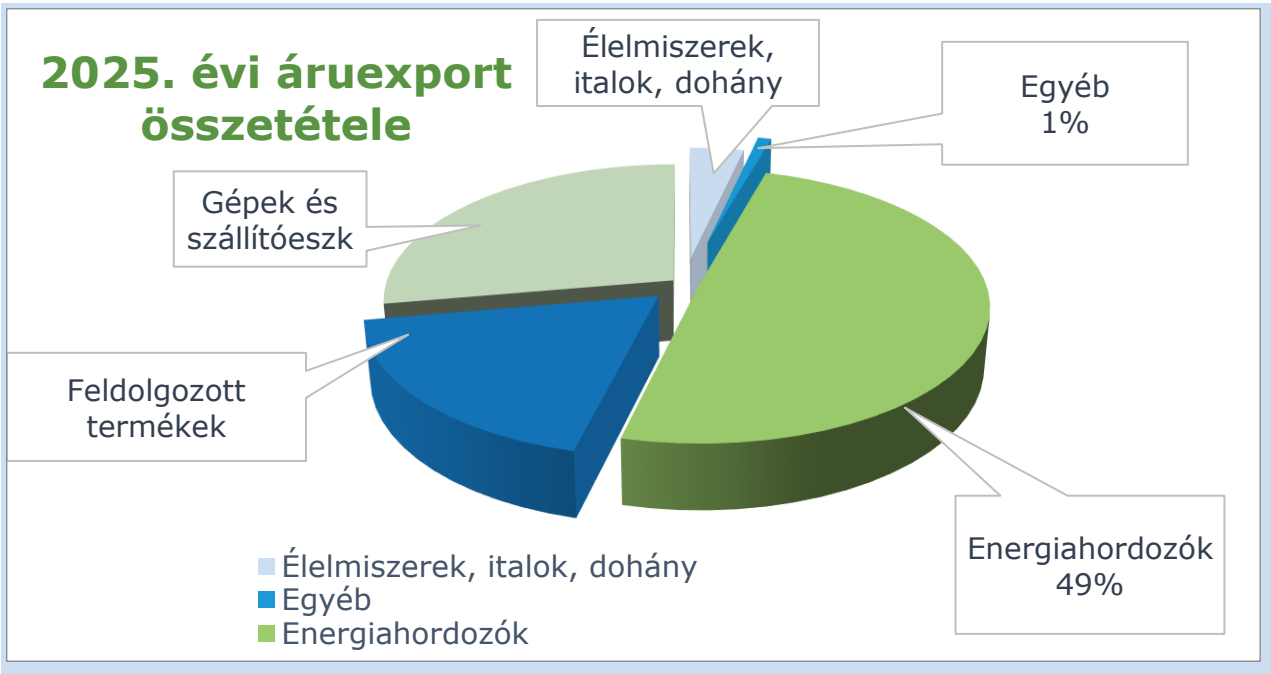

Forrás: statinfo.ksh.hu/Statinfo/QueryServlet?openLink=d71307445eb941a3caaef3df0b553b9be0d98bb5832339d4b44b496851f6cdf7

Magyarország áruimportja Ukrajnából

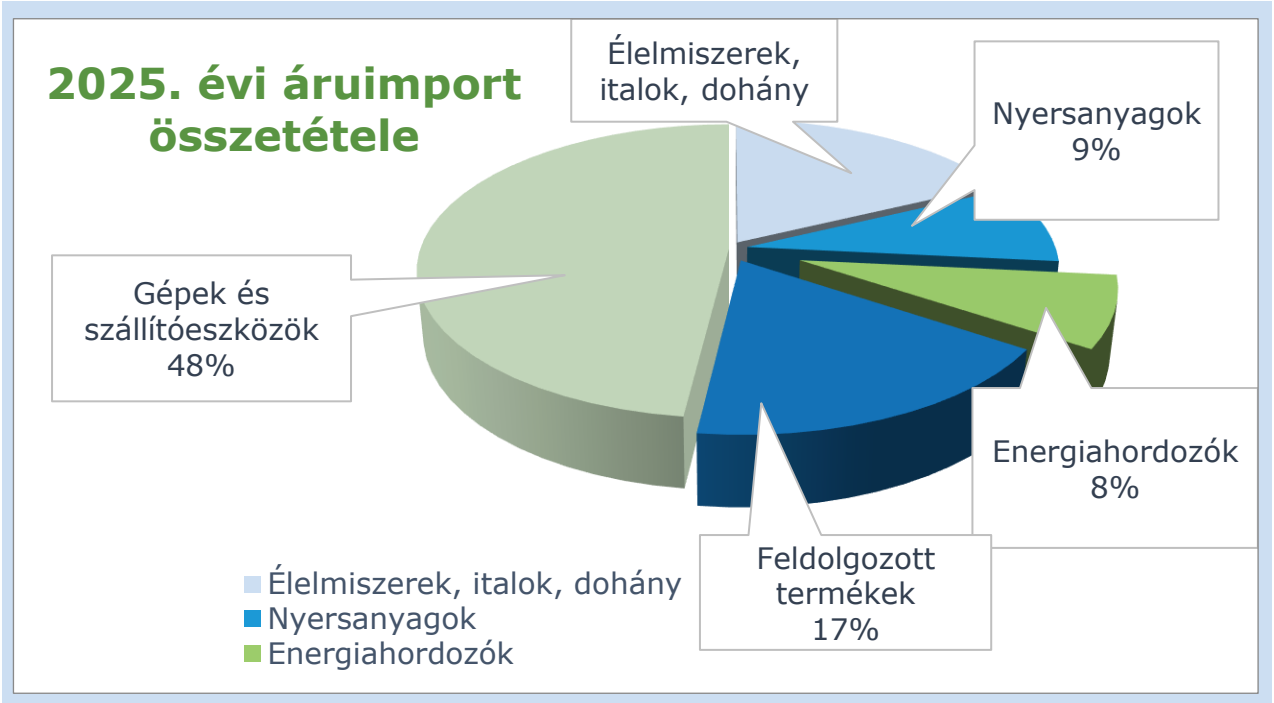

Forrás: statinfo.ksh.hu/Statinfo/QueryServlet?openLink=d71307445eb941a3caaef3df0b553b9be0d98bb5832339d4b44b496851f6cdf7

2. Magyar cégek számára üzleti lehetőségek

- vízgazdálkodás
- repülőgépipar és védelmi ipar
- élelmiszer
- újjáépítés és infrastruktúra
- energia (kőolaj és földgáz, valamint polgári célú atomenergia)
- kritikus fontosságú ásványi anyagok
- digitális és stratégiai technológiák
- közlekedés és a logisztika, valamint az agráripar

Forrás: https://www.trade.gov/country-commercial-guides/ukraine-aerospace-and-defense?navcard=49531

IV. ÜZLETFEJLESZTÉS

1. EXIM országkockázati besorolás

Az EXIM hatályos országkockázati besorolása és a biztosíthatósági szabályok szerint Ukrajna a 7-es országkockázati kategóriába esik.

Forrás: *https://exim.hu/wp-content/uploads/Orszagkockazatibesorolaskockazatvallalasielvek2026.07.08.pdf*

2. Kereskedelemfejlesztési és befektetésösztönzési szervezetek

Ukrán Kereskedelmi Kamara

Regionális kamarák:
Kijevi Kereskedelmi Kamara
Kárpátaljai Kereskedelmi Kamara
Lvovi Kereskedelmi Kamara
Harkovi Kereskedelmi Kamara
Szumi Megyei Regionális Kereskedelmi Kamara
Dnyipropetrovszki Regionális Kereskedelmi Kamara
Odesszai Regionális Kereskedelmi Kamara
Zsitomiri Regionális Kereskedelmi Kamara

Szakmai szervezetek:

UkraineInvest

Ukrainian League of Industrialists and Entrepreneurs
Association of Small, Medium-Sized and Privatized Enterprises Of Ukraine
Association of International Automobile Carriers of Ukraine
Association of International Freight Forwarders of Ukraine
Ukrainian Agrarian Confederation
Ukrainian Grain Association
Union of Dairy Enterprises of Ukraine
Ukrvinprom, Ukrainian Corporation on Growing and Wine Making Industry
UKRAVTOPROM, Ukrainian Motor Vehicle Manufacturers Association
Ukrainian Association of Light Industry Enterprises
Union of Poultry Farmers of Ukrainian, Association

CED Közép-európai Gazdaságfejlesztési Hálózat Nonprofit Kft.
BEREGSZÁSZ
Kincs Gergely
Tel.: +36 20 942 8465
E-mail: berehovo@ced.hu

UNGVÁR
Bátyi Árpád
Tel.: +380 50 372 6412
E-mail: uzhgorod@ced.hu

3. A relációban működő regionális bizottság és vegyeskamara

Kelet-Európa Regionális Bizottság
Elnök: Szekeres István
Titkár: Tóth Róbert
Tel.: +36 1 474 5131
E-mail: easterneurope.rc@mkik.hu

Magyar-Ukrán Kereskedelmi és Iparkamara
Elnök: Gelb Sándor, az E. E. I. G. Kft. ügyvezető igazgatója
Ügyvezető: Dr. Kota György
Központi iroda: 2045 Törökbálint, Kazinczy Ferenc utca 124.
Tel.: +36 20 320 6424

4. Tenderlehetőségek

A központi beszerzések a ProZorro elektronikus közbeszerzési rendszer a www.prozorro.gov.ua oldalon érhetők el.

5. Kiemelt vásárok

A fontosabb nemzetközi kiállítások az alábbi honlapokon érhetőek el:
EventsEye
Auma

V. NAGYKÖVETSÉGEK ÉS KONZULI HIVATALOK

Magyarország Kijevi Nagykövetsége
Rendkívüli és meghatalmazott nagykövet: Heizer Antal
Tel.: + 380 44 230 8001, +380 44 230 8002
E-mail: mission.kev@mfa.gov.hu

Ungvári főkonzulátus
Főkonzul: Bacskai József
Tel.: +380 312 61 61 79
E-mail: mission.ung@mfa.gov.hu

Beregszászi konzulátus
Misszióvezető: Vida László
Tel.: +38 03141 425 07
E-mail: mission.brg@mfa.gov.hu

Külgazdasági attasék
Ungvár
Ozsváth András
Tel.: +380 312 61 61 79
E-mail: Andras.Ozsvath@mfa.gov.hu

Ukrajna Budapesti Nagykövetsége
Rendkívüli és Meghatalmazott Nagykövete: Sándor Fegyir
Tel.: +36 1 422 41 20
E-mail: emb_hu@mfa.gov.ua

VI. ÜZLETI KULTÚRA

- ✓ az első találkozón megszólításkor használjuk az üzleti partner vezetéknevét és titulusát – ha utóbbit nem ismerjük, férfiaknál a Pan, nőknél a Pani szavakat,
- ✓ az üzletkötés során előnyös, ha olyan emberekkel is kapcsolatban állunk, akik kormányszerveknél dolgoznak,
- ✓ üdvözléskor a határozott kézfogás elfogadott szemkontaktus és bemutatkozás kíséretében,
- ✓ mindenkivel fogjunk kezet érkezéskor és távozáskor is,
- ✓ üzleti tárgyalásaink előtt érdemes megismerkedni ukrán partnereinkkel,
- ✓ előfordul, hogy üzleti megbeszélés étteremben zajlik,
- ✓ hagyjuk, hogy a másik fél váltson témát,
- ✓ az ukrán üzletemberek általában kevésbé formális stílust követnek, mint Nyugat-Európában szokás,
- ✓ megbeszélések során ne ragaszkodjunk szigorúan a napirendi pontokhoz – ukrán partnereink ezekre csupán irányadóként tekintenek,
- ✓ névjegykártyánk egyik oldalán ukránul is tüntessük fel az információkat,
- ✓ szimpátiát ébreszthetünk, ha ukrán nyelven biztosítjuk a dokumentumokat,
- ✓ ha a vacsora során nem iszunk alkoholt, hivatkozzunk egészségügyi okokra, különben gyanakvást ébresztünk magunk iránt,
- ✓ ne fogjunk kezet küszöb fölött, mert az balszerencsét jelent számukra,
- ✓ ajándékozni születésnap és az ortodox karácsony alkalmával szokás,
- ✓ vendégségbe virágot vagy szeszesitalt illik ajándékba vinni (csak páratlan számú virágot adjunk, és kerüljük a sárga színt),
- ✓ az ajándékokat nem csomagolják ki azonnal az ajándékozó jelenlétében.

Forrás: https://ukraineinvest.gov.ua/en/invest-in-ukraine-now-2/doing-business-in-ua/

VII. HASZNOS TUDNIVALÓK, LINKEK

1. Beutazási feltételek

https://konzinfo.mfa.gov.hu/utazasi-tanacsok-orszagonkent/ukrajna

2. Ünnepnapok

https://www.timeanddate.com/holidays/ukraine

3. Üzleti információs linkek

Állami Adóhatóság
Surface MD (online váminformációs portál)

4. Hasznos linkek

https://countryeconomy.com/countries/ukraine
https://www.oecd.org/economy/ukraine-economic-snapshot/
https://www.cia.gov/the-world-factbook/countries/ukraine/
http://hdr.undp.org/en/statistics/
https://data.worldbank.org/country/ukraine
http://data.un.org/en/iso/ua.html
Ukrán Nemzeti Bank
Ukrán Pénzügyminisztérium
Ukrán Gazdasági Minisztérium
Ukrán Külügyminisztérium
Exportösztönzési Iroda (Export Promotion Office)
Ukrajna Befektetésösztönzési Ügynöksége: UkraineInvest
Ukrán Statisztikai Hivatal

Frissítve: 2025. augusztus
Magyar Kereskedelmi és Iparkamara Nemzetközi Igazgatóság